

JUMLAH KASUS KONFIRMASI

10.130

HARI INI + 203

SEMBUH	:	6660
MENINGGAL	:	449
DIRAWAT	:	771
ISOLASI	:	2.242

JUMLAH VAKSINASI

13%

TERLAKSANA	240,227
TARGET	1.846.012
HARI INI	+ 101

KETERSEDIAAN TEMPAT TIDUR

JENIS TT	H	H-1
BOR ICU	▲ 89 %	89 %
BOR ISOLASI	▼ 79 %	84 %
SAFE HOUSE	TERISI	KOSONG
KEPANJEN	54	42
LAWANG	16	22

Data Update : 3 Agustus 2021 Pukul : 14.00

JUMLAH KASUS KONFIRMASI COVID-19 KECAMATAN KAB.MALANG

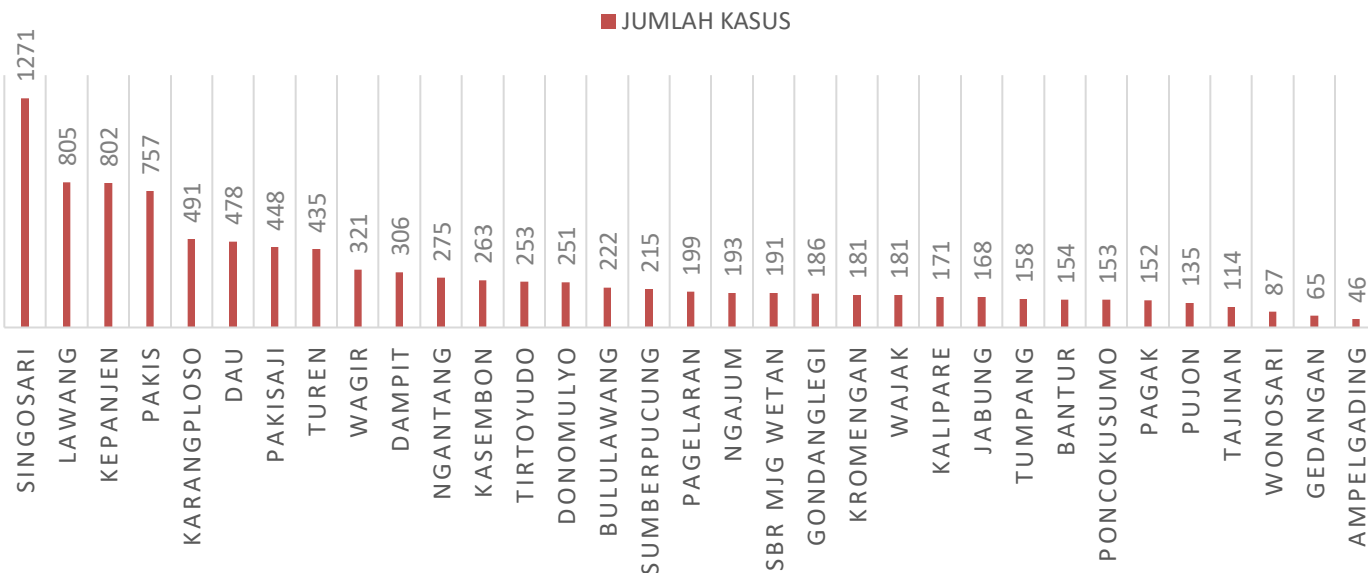

TREN HARIAN KASUS KONFIRMASI COVID-19

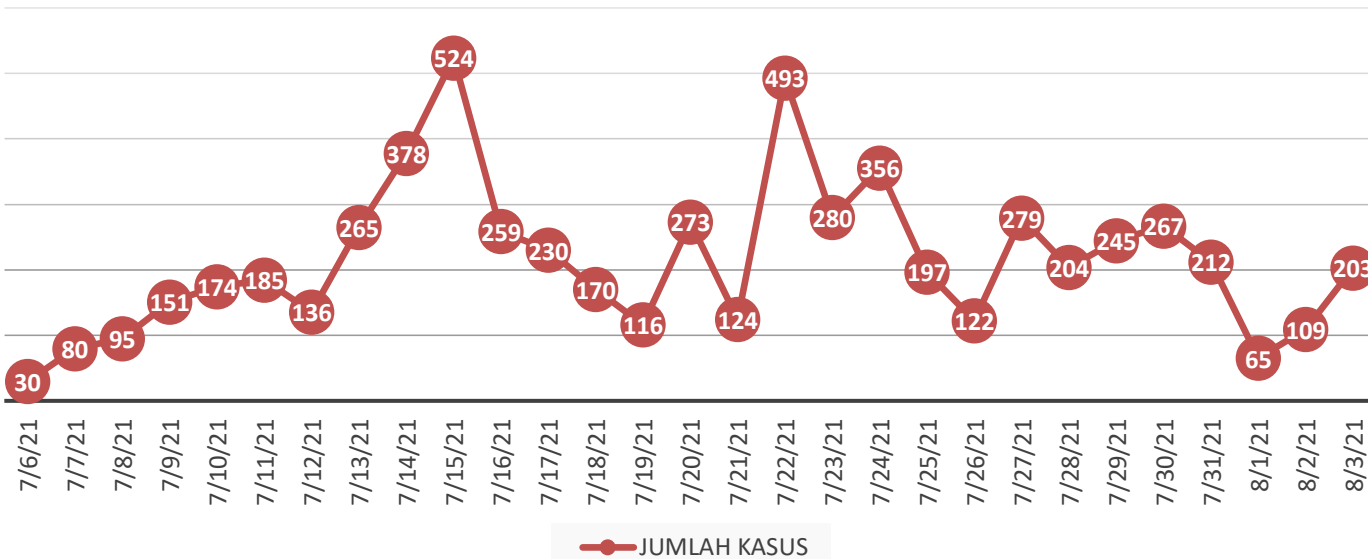

Proporsi Kasus Konfirmasi Berdasarkan Kelompok Usia

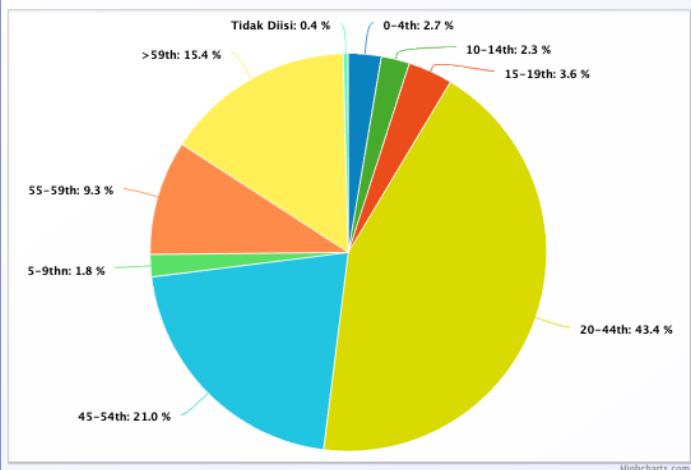

Proporsi Konfirmasi & Probable Meninggal Dunia Berdasarkan Kondisi Penyerta

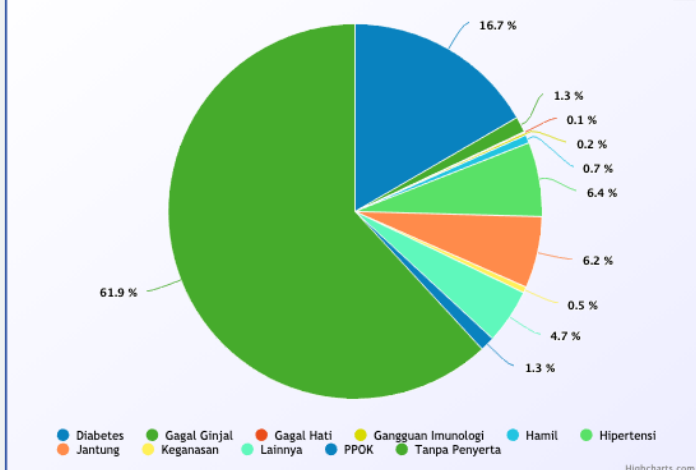

PERKEMBANGAN BED OCCUPANCY RATE (BOR) COVID-19 DI RUMAH SAKIT KAB.MALANG

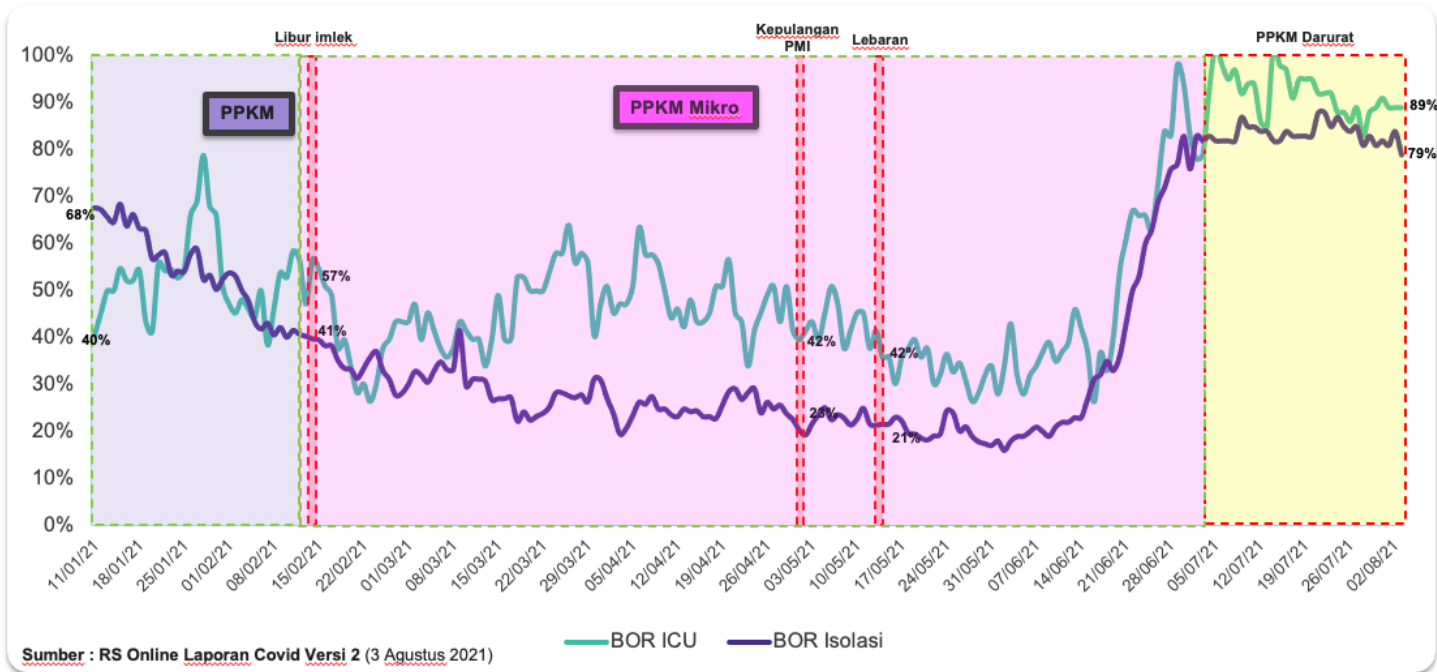

KETERSEDIAAN TEMPAT TIDUR DI RUMAH SAKIT RUJUKAN DAN SAFE HOUSE

NO	FASYANKES	TT ISOLASI				TT ICU			
		TERSEDIA	KOSONG	TERPAKAI	%	TERSEDIA	KOSONG	TERPAKAI	%
1	RS Bala Keselamatan Bokor	12	7	5	42	0	0	0	0
2	RSJ Dr. Radjiman Wediodiningrat Lawang	127	34	93	73	0	0	0	0
3	RSUD Kanjuruhan	48	5	43	90	6	0	6	100
4	RS Marsudi Waluyo	39	4	35	90	0	0	0	0
5	RS AU dr. Mohammad Moenir	11	5	6	55	0	0	0	0
6	RSU Islam Gondang Legi	15	4	11	73	4	0	4	100
7	RS Sumber Sentosa	10	0	10	100	0	0	0	0
8	RSU Islam Madinah Kasembon	2	0	2	100	0	0	0	0
9	RSUD Lawang	27	8	19	70	8	0	8	100
10	RSU Wawa Husada	49	4	45	92	12	0	12	100
11	RS Mitra Delima	35 (+ 8)	12	23	66	0	0	0	0
12	RS Prasetya Husada	29	1	28	97	4	0	4	100
13	RS Siti Miriam	12	10	2	17	0	0	0	0
14	RS Bedah Hasta Husada	2	0	2	100	0	0	0	0
15	RS Prima Husada	51	14	37	73	10	3	7	70
16	RS Lawang Medika	0	0	0	0	0	0	0	0
17	RS Ben Mari	10	0	10	100	0	0	0	0
18	RSU Universitas Muhammadiyah Malang	55	0	55	100	17	0	17	100
19	RSU Pindad	28	8	20	71	4	4	0	0
20	RSU Wajak Husada	14	4	10	71	1	0	1	100
21	RS Bantuan 05.08.04 Lawang	0	0	0	0	0	0	0	0
TOTAL		576	120	456	79	66	7	59	89

SAFE HOUSE KAB.MALANG

NO	NAMA	Σ TT TERSEDIA	TT DIPAKAI	TT KOSONG
1	SAFE HOUSE KEPANJEN	96	54	42
2	SAFE HOUSE LAWANG	38	16	22
TOTAL		134	70	64

KETERSEDIAAN TEMPAT TIDUR RUMAH KARANTINA KECAMATAN DAN JUMLAH ISOMAN PERWILAYAH KERJA PUSKESMAS KAB.MALANG

NO	NAMA PUSKESMAS	RUMAH KARANTINA KECAMATAN		ISOMAN
		TT KOSONG	TT TERISI	
1	AMPELGADING	40	0	25
2	ARDIMULYO	34	0	112
3	BANTUR	57	0	7
4	BULULAWANG	48	2	66
5	DAMPIT	9	1	7
6	DAU	20	0	104
7	DONOMULYO	10	0	14
8	GEDANGAN	17	0	23
9	GONDANGLEGI	20	0	37
10	JABUNG	50	0	43
11	KALIPARE	10	0	28
12	KARANGPLOSO	15	1	116
13	KASEMBON	30	0	57
14	KEPANJEN	49	1	238
15	KETAWANG	15	0	11
16	KROMENGAN	10	0	94
17	LAWANG	0	0	65
18	NGAJUM	41	1	46
19	NGANTANG	15	0	80
20	PAGAK	10	0	5
21	PAGELARAN	50	0	38

NO	NAMA PUSKESMAS	RUMAH KARANTINA KECAMATAN		ISOMAN
		TT KOSONG	TT TERISI	
22	PAKIS	75	0	165
23	PAKISAJI	31	1	47
24	PAMOTAN	21	0	21
25	PONCOKUSUMO	40	0	43
26	PUJON	10	0	11
27	SINGOSARI	34	0	131
28	SITIARJO	25	0	26
29	SUMBERMANJING KULON	10	0	20
30	SUMBERMANJING WETAN	14	0	24
31	SUMBERPUCUNG	40	1	53
32	TAJINAN	30	0	30
33	TIRTOYUDO	0	0	0
34	TUMPANG	10	0	37
35	TUREN	47	3	106
36	WAGIR	29	0	79
37	WAJAK	62	3	34
38	WONOKERTO	8	2	30
39	WONOSARI	20	0	2
TOTAL		1056	16	2075

VAKSINASI COVID-19 KABUPATEN MALANG



VAKSINASI COVID-19

STATUS	DOSIS 1	DOSIS 2
DIBERIKAN	240,227	120,675
TIDAK DIBERIKAN	572	84
DITUNDA	1,157	362
PULANG SEHAT	297,071	
PULANG KIPi	165	

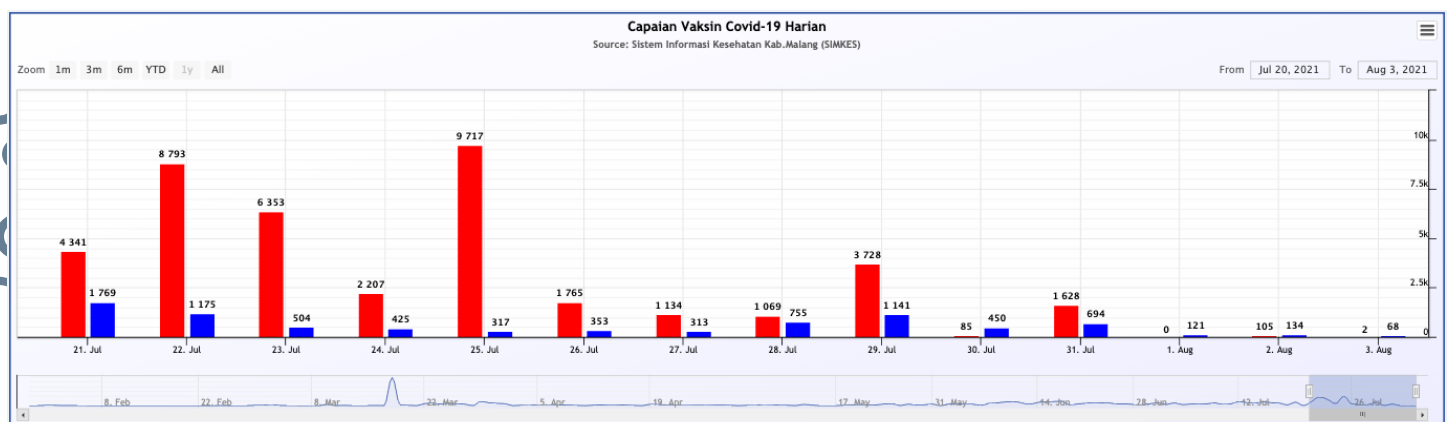
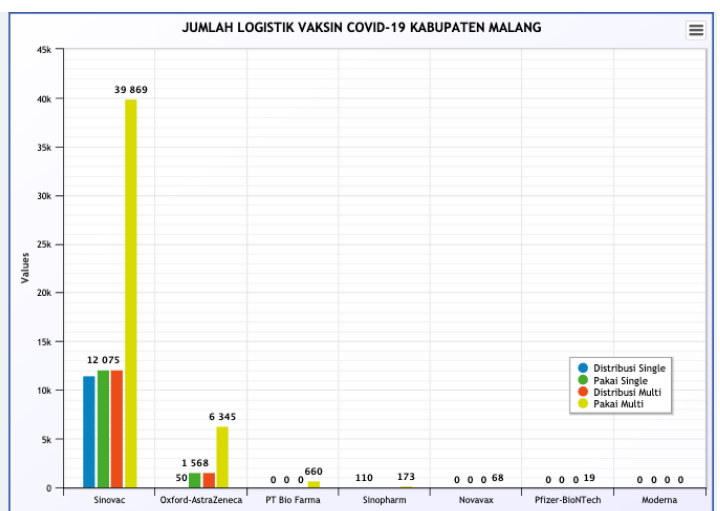
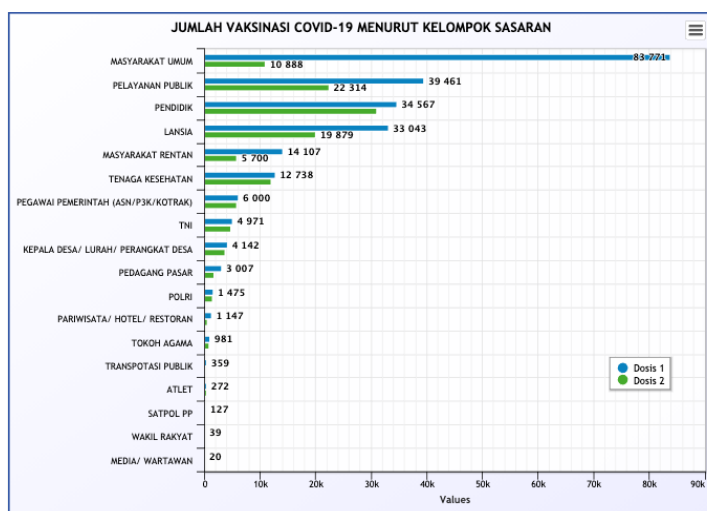

ZONASI PPKM SKALA MIKRO (RT) KAB.MALANG

HARI INI

H - 1

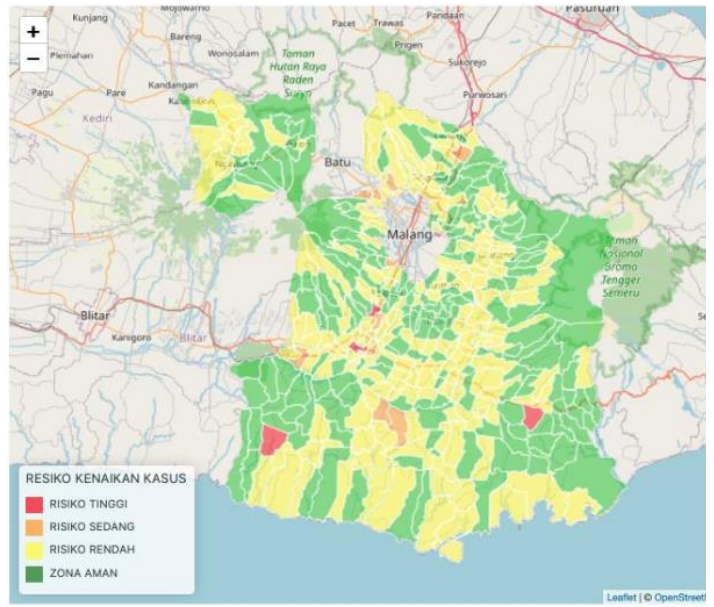
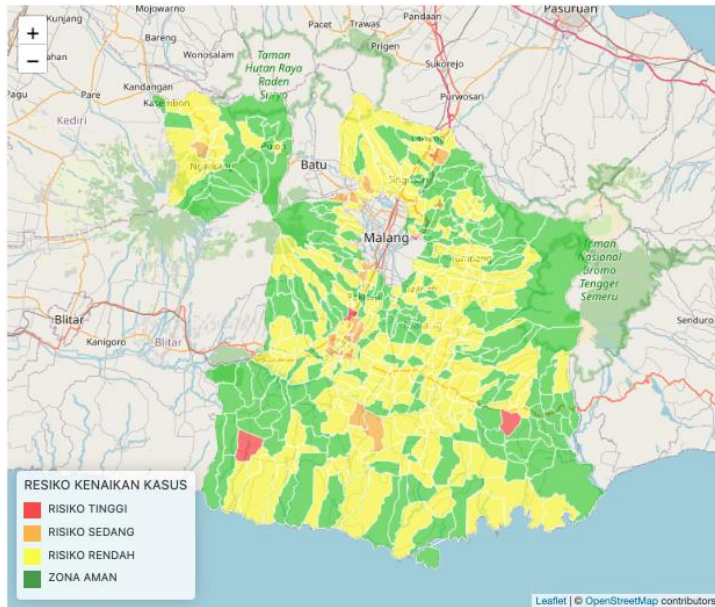

Zona Hijau

Jika **tidak ada rumah** di satu RT yang memiliki kasus konfirmasi positif (dalam perawatan/ isolasi mandiri) selama 7 hari terakhir.

Zona Kuning

Jika **terdapat 1-2 rumah** di satu RT yang memiliki kasus konfirmasi positif (dalam perawatan/ isolasi mandiri) selama 7 hari terakhir

Zona Oranye

Jika **terdapat 3-5 rumah** di satu RT yang memiliki kasus konfirmasi positif (dalam perawatan/ isolasi mandiri) selama 7 hr terakhir

Zona Merah

Jika **terdapat >6 rumah** di satu RT yang memiliki kasus konfirmasi positif (dalam perawatan/ isolasi mandiri) selama 7 hari terakhir

NO	KECAMATAN	JML DESA	JML RT	JUMLAH RT ZONASI PPKM			
				MERAH	ORANGE	KUNING	HIJAU
1	Ampelgading	13	316	0	0	1	315
2	Bantur	10	490	0	1	8	481
3	Bululawang	14	351	0	0	2	349
4	Dampit	12	712	0	0	13	699
5	Dau	10	354	0	4	15	335
6	Donomulyo	10	486	1	0	7	478
7	Gedangan	8	358	0	1	5	352
8	Gondanglegi	14	383	0	0	34	349
9	Jabung	15	486	0	0	12	474
10	Kalipare	9	460	0	0	0	460
11	Karangploso	9	519	0	1	38	480
12	Kasembon	6	194	0	0	8	186
13	Kepanjen	18	464	1	8	87	368
14	Kromengan	7	233	0	0	8	225
15	Lawang	12	635	0	1	28	606
16	Ngajum	9	329	0	0	6	323
17	Ngantang	13	348	0	1	19	328
18	Pagak	8	329	0	0	14	315
19	Pagelaran	10	293	0	0	23	270
20	Pakis	15	853	0	0	7	846
21	Pakisaji	12	370	0	0	11	359
22	Poncokusumo	17	824	0	0	28	796
23	Pujon	10	308	0	0	2	306
24	Singosari	17	890	0	0	23	867
25	Sumbermanjing Wetan	15	580	0	0	17	563
26	Sumberpucung	7	257	0	0	18	239
27	Tajinan	12	312	0	0	10	302
28	Tirtoyudo	13	297	1	0	10	286
29	Tumpang	15	652	0	0	32	620
30	Turen	17	715	0	0	17	698
31	Wagir	12	385	0	2	15	368
32	Wajak	13	428	0	0	25	403
33	Wonosari	8	336	0	0	1	335
TOTAL		390	14.947	3	19	544	14381

KETERSEDIAAN OBAT DAN BAHAN MEDIS HABIS PAKAI

KETERSEDIAAN OBAT			
NO	NAMA ITEM	JUMLAH	SATUAN
1	Zegavit tabelt		Tab
2	Azitromycin tablet		Tab
3	Vit c 250 mg		Tab
4	Zinc tablet		Tab
5	Redemsivir injeksi		Vial
6	Favipiravir tablet		Tab
7	Oseltamivir tablet		Tab
BAHAN MEDIS HABIS PAKAI			
NO	NAMA ITEM	JUMLAH	SATUAN
1	Hazmat Medis	1.000	Pcs
2	Hazmat Jenazah		Pcs
3	Sarung Tangan Pendek Non Steril		box @ 50 psg
4	Sarung Tangan Panjang	8	Buah
5	Masker KN95	12.147	Pcs
6	Masker N95	230	Pcs
7	Masker Kain	38.500	Buah
8	Masker Bedah	14.500	box @ 50 psg
8	Masker FFP2NR		pcs
9	Prodestan		L
10	Alkohol		L
11	Surgical Gown		Pcs
12	Kantong Mayat		Buah
13	Rapid antigen	15.000	Tes
14	Paket Tes PCR		Tes
15	VTM	1.580	Tes