

JUMLAH KASUS KONFIRMASI

10.392

HARI INI + 265

SEMBUH	:	6781
MENINGGAL	:	456
DIRAWAT	:	805
ISOLASI	:	2.342

JUMLAH VAKSINASI

13%

TERLAKSANA	242,448
TARGET	1.846.012
HARI INI	+ 2,221

KETERSEDIAAN TEMPAT TIDUR

JENIS TT	H	H-1
BOR ICU	▼ 86 %	89 %
BOR ISOLASI	▲ 80 %	79 %
SAFE HOUSE	TERISI	KOSONG
KEPANJEN	24	72
LAWANG	13	25

Data Update : 3 Agustus 2021 Pukul : 14.00

JUMLAH KASUS KONFIRMASI COVID-19 KECAMATAN KAB.MALANG

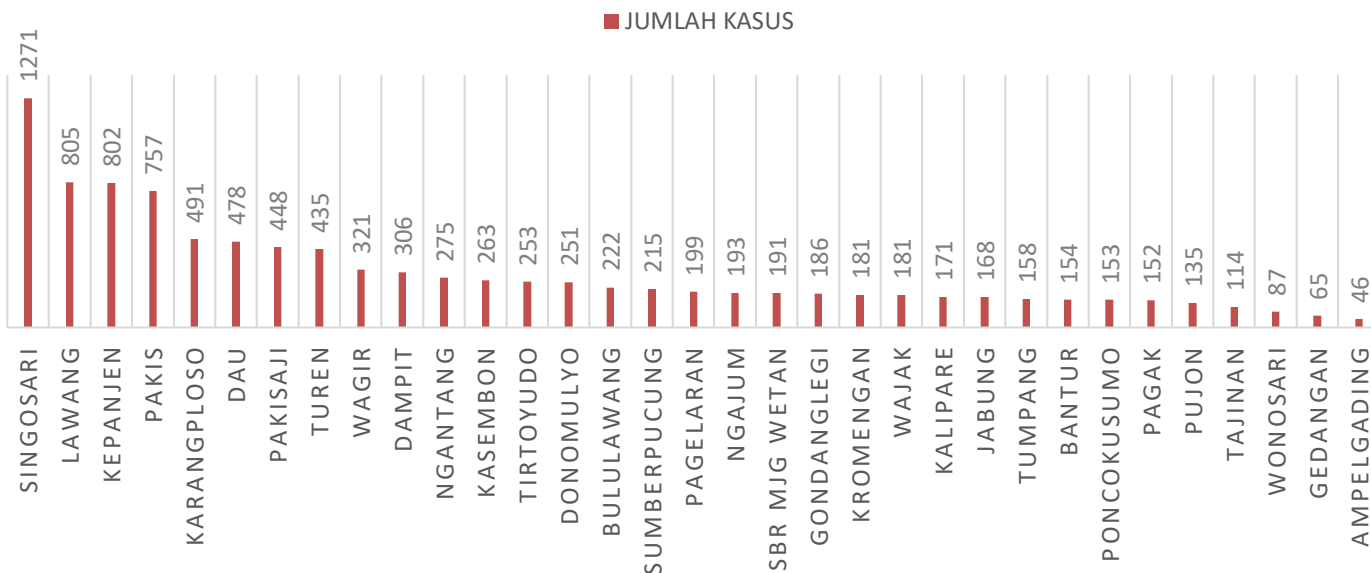

TREN HARIAN KASUS KONFIRMASI COVID-19

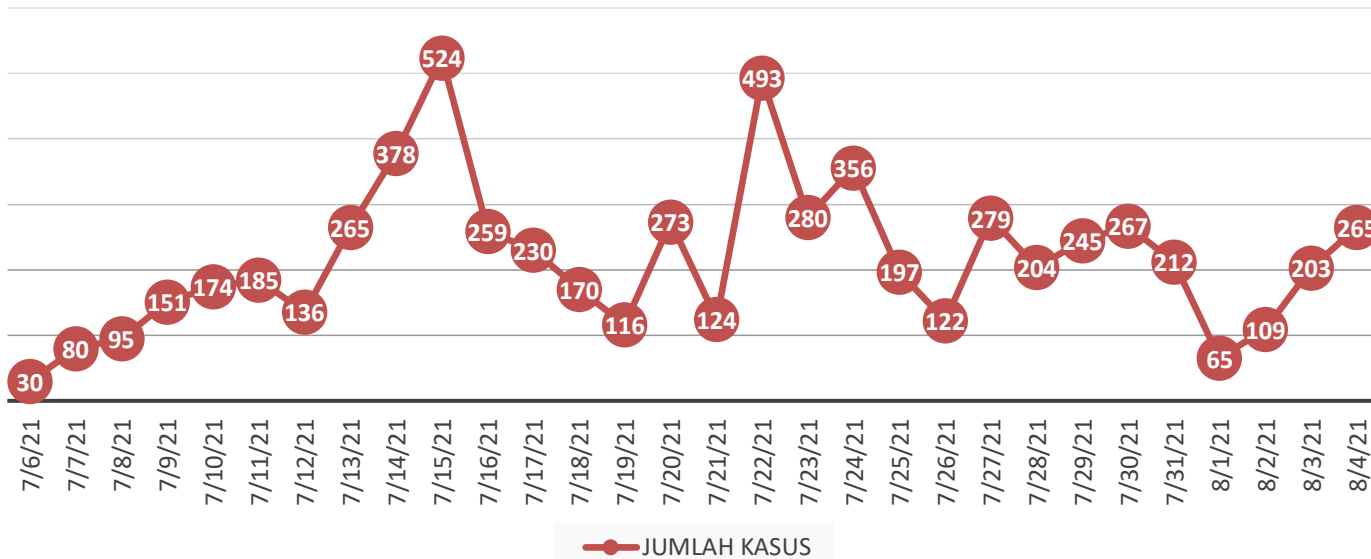

Proporsi Kasus Konfirmasi Berdasarkan Kelompok Usia

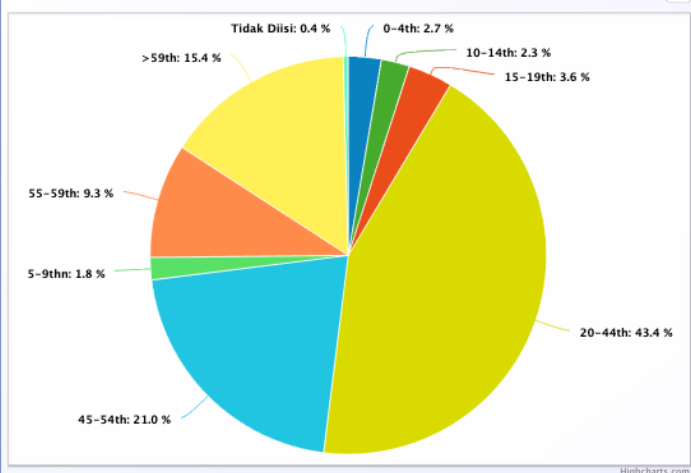

Proporsi Konfirmasi & Probable Meninggal Dunia Berdasarkan Kondisi Penyerta

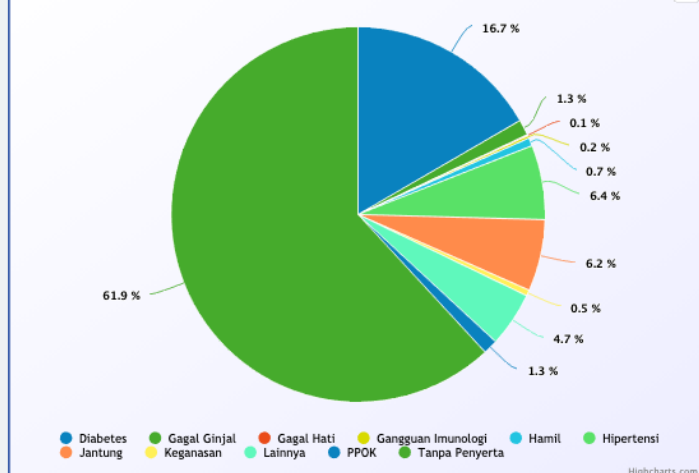

PERKEMBANGAN BED OCCUPANCY RATE (BOR) COVID-19 DI RUMAH SAKIT KAB.MALANG

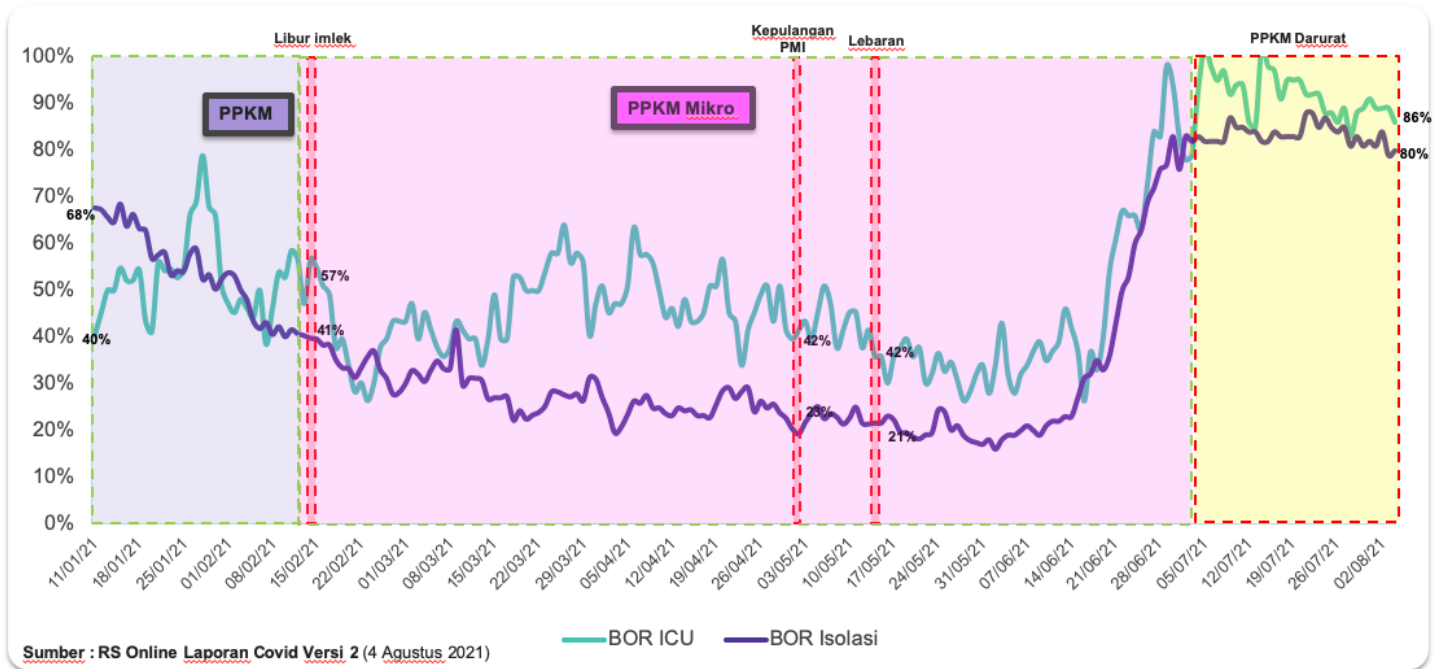

KETERSEDIAAN TEMPAT TIDUR DI RUMAH SAKIT RUJUKAN DAN SAFE HOUSE

NO	FASYANKES	TT ISOLASI				TT ICU			
		TERSEDIA	KOSONG	TERPAKAI	%	TERSEDIA	KOSONG	TERPAKAI	%
1	RS Bala Keselamatan Bokor	12	5	7	58	0	0	0	0
2	RSJ Dr. Radjiman Wediodiningrat Lawang	127	38	89	70	0	0	0	0
3	RSUD Kanjuruhan	48	5	43	90	6	0	6	100
4	RS Marsudi Waluyo	39	5	34	87	0	0	0	0
5	RS AU dr. Mohammad Moenir	11	5	6	55	0	0	0	0
6	RSU Islam Gondang Legi	15	0	15	100	4	0	4	100
7	RS Sumber Sentosa	10	0	10	100	0	0	0	0
8	RSU Islam Madinah Kasembon	2	0	2	100	0	0	0	0
9	RSUD Lawang	27	9	18	67	8	0	8	100
10	RSU Wava Husada	49	2	47	96	12	2	10	83
11	RS Mitra Delima	35	11	24	69	0	0	0	0
12	RS Prasetya Husada	40 (+3)	9	31	78	7	1	6	86
13	RS Siti Miriam	12	9	3	25	0	0	0	0
14	RS Bedah Hasta Husada	2	0	2	100	0	0	0	0
15	RS Prima Husada	51	13	38	75	10	3	7	70
16	RS Lawang Medika	0	0	0	0	0	0	0	0
17	RS Ben Mari	10	0	10	100	0	0	0	0
18	RSU Universitas Muhammadiyah Malang	55	0	55	100	17	0	17	100
19	RSU Pindad	28	3	25	89	4	4	0	0
20	RSU Wajak Husada	14	4	10	71	1	0	1	100
21	RS Bantuan 05.08.04 Lawang	0	0	0	0	0	0	0	0
TOTAL		587	118	469	80	69	10	59	86

SAFE HOUSE KAB.MALANG

NO	NAMA	Σ TT TERSEDIA	TT DIPAKAI	TT KOSONG
1	SAFE HOUSE KEPANJEN	96	24	72
2	SAFE HOUSE LAWANG	38	13	25
TOTAL		134	37	97

WAKSINASI COVID-19 KABUPATEN MALANG



CAPAIAN WAKSINASI

PELAKSANAAN : 242,448

13%

Pelaksanaan / Target 70% Penduduk (1.846.012) X 100%



WAKSINASI COVID-19

STATUS	DOSIS 1	DOSIS 2
DIBERIKAN	242,448	126,465
TIDAK DIBERIKAN	572	84
DITUNDA	1,157	362
PULANG SEHAT	304,531	
PULANG KIPI	165	

JUMLAH WAKSINASI COVID-19 MENURUT KELOMPOK SASARAN

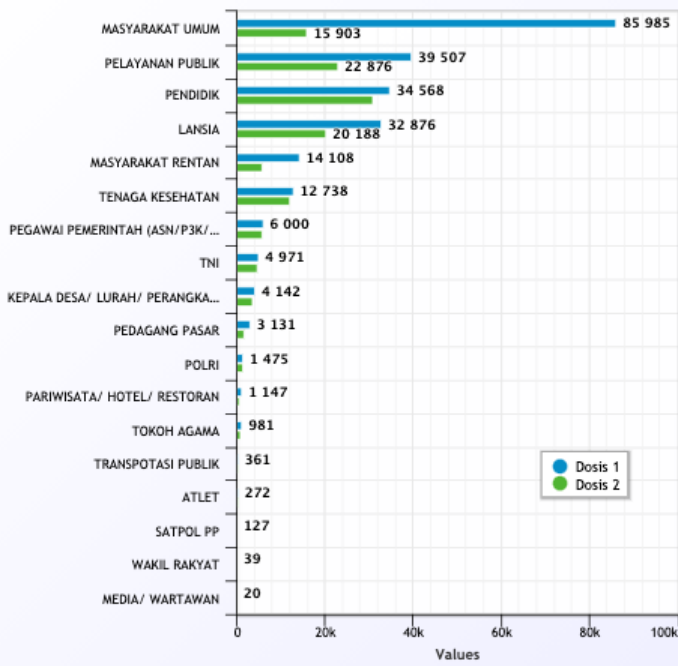

JUMLAH LOGISTIK WAKSIN COVID-19 KABUPATEN MALANG

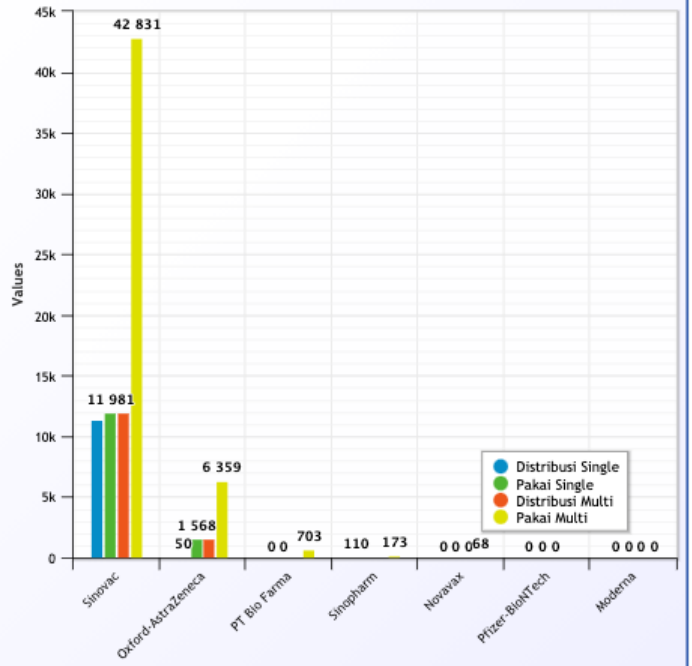

Capaian Vaksin Covid-19 Harian

Source: Sistem Informasi Kesehatan Kab.Malang (SIMKES)

Zoom 1m 3m 6m YTD 1y All

From Jul 20, 2021 To Aug 3, 2021



ZONASI PPKM SKALA MIKRO (RT) KAB.MALANG

HARI INI

H - 1

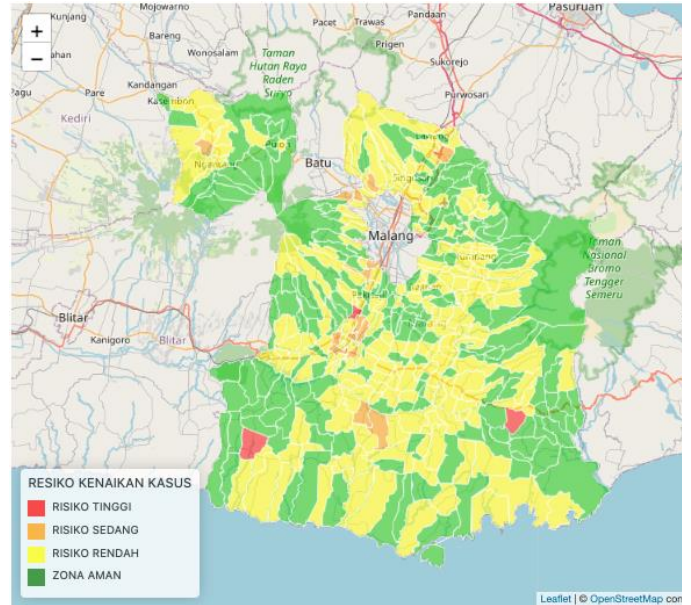
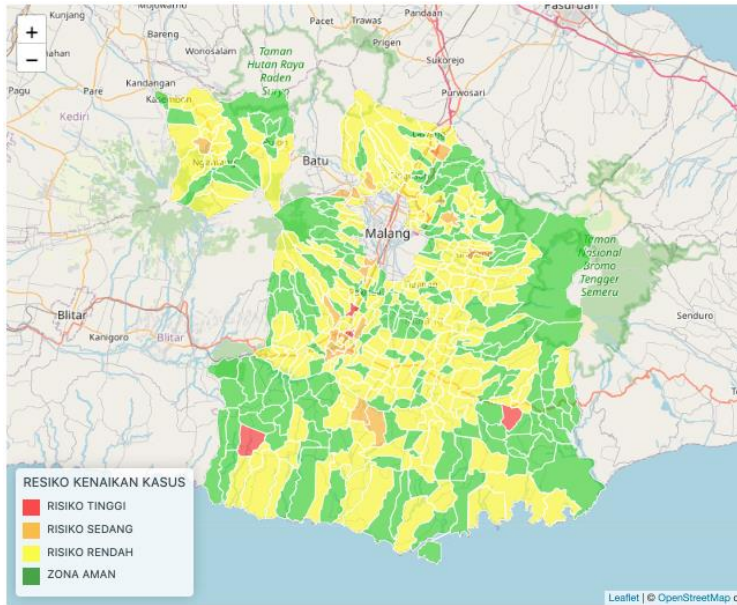

Zona Hijau
 Jika **tidak ada rumah** di satu RT yang memiliki kasus konfirmasi positif (dalam perawatan/ isolasi mandiri) selama 7 hari terakhir.

Zona Kuning
 Jika **terdapat 1-2 rumah** di satu RT yang memiliki kasus konfirmasi positif (dalam perawatan/ isolasi mandiri) selama 7 hari terakhir

Zona Oranye
 Jika **terdapat 3-5 rumah** di satu RT yang memiliki kasus konfirmasi positif (dalam perawatan/ isolasi mandiri) selama 7 hr terakhir

Zona Merah
 Jika **terdapat >6 rumah** di satu RT yang memiliki kasus konfirmasi positif (dalam perawatan/ isolasi mandiri) selama 7 hari terakhir

NO	KECAMATAN	JML DESA	JML RT	JUMLAH RT ZONASI PPKM			
				MERAH	ORANGE	KUNING	HIJAU
1	Ampelgading	13	316	0	0	1	315
2	Bantur	10	490	0	1	9	480
3	Bululawang	14	351	0	0	2	349
4	Dampit	12	712	0	0	15	697
5	Dau	10	354	0	4	15	335
6	Donomulyo	10	486	1	0	11	474
7	Gedangan	8	358	0	1	6	351
8	Gondanglegi	14	383	0	0	42	341
9	Jabung	15	486	0	0	17	469
10	Kalipare	9	460	0	0	0	460
11	Karangploso	9	519	0	1	39	479
12	Kasembon	6	194	0	0	13	181
13	Kepanjen	18	464	2	10	93	359
14	Kromengan	7	233	0	0	9	224
15	Lawang	12	635	0	1	27	607
16	Ngajum	9	329	0	1	20	308
17	Ngantang	13	348	0	1	21	326
18	Pagak	8	329	0	0	9	320
19	Pagelaran	10	293	0	0	22	271
20	Pakis	15	853	0	1	18	834
21	Pakisaji	12	370	0	0	11	359
22	Poncokusumo	17	824	0	0	26	798
23	Pujon	10	308	0	0	4	304
24	Singosari	17	890	0	0	22	868
25	Sumbermanjing Wetan	15	580	0	0	13	567
26	Sumberpucung	7	257	0	0	27	230
27	Tajinan	12	312	0	0	12	300
28	Tirtoyudo	13	297	1	0	10	286
29	Tumpang	15	652	0	0	37	615
30	Turen	17	715	0	0	15	700
31	Wagir	12	385	0	2	23	360
32	Wajak	13	428	0	0	25	403
33	Wonosari	8	336	0	0	1	335
TOTAL		390	14.947	4	23	615	14305

KETERSEDIAAN OBAT DAN BAHAN MEDIS HABIS PAKAI

KETERSEDIAAN OBAT			
NO	NAMA ITEM	JUMLAH	SATUAN
1	Zegavit tabelt	38.915	Tab
2	Azitromycin tablet	32.250	Tab
3	Vit c 250 mg	282.210	Tab
4	Zinc tablet	20.980	Tab
5	Redemsivir injeksi		Vial
6	Favipiravir tablet		Tab
7	Oseltamivir tablet		Tab
BAHAN MEDIS HABIS PAKAI			
NO	NAMA ITEM	JUMLAH	SATUAN
1	Hazmat Medis	10.300	Pcs
2	Hazmat Jenazah		Pcs
3	Sarung Tangan Pendek Non Steril		box @ 50 psg
4	Sarung Tangan Panjang		Buah
5	Masker KN95	35.170	Pcs
6	Masker N95	1.500	Pcs
7	Masker Kain		Buah
8	Masker Bedah	10.487	box @ 50 psg
8	Masker FFP2NR	3280	pcs
9	Prodestan	698	L
10	Alkohol	2.138	L
11	Surgical Gown	1.551	Pcs
12	Kantong Mayat	1550	Buah
13	Rapid antigen	3300	Tes
14	Paket Tes PCR		Tes
15	VTM	3500	Tes