

JUMLAH KASUS KONFIRMASI

10.771

HARI INI + 187

SEMBUH	:	7.025
MENINGGAL	:	473
DIRAWAT	:	827
ISOLASI	:	2.439

JUMLAH VAKSINASI

13%

TERLAKSANA	245,104
TARGET	1.846.012
HARI INI	+ 2,327

KETERSEDIAAN TEMPAT TIDUR

JENIS TT	H	H-1
BOR ICU	▼ 81 %	86 %
BOR ISOLASI	▼ 75 %	80 %
SAFE HOUSE	TERISI	KOSONG
KEPANJEN	24	72
LAWANG	13	25

Data Update : 6 Agustus 2021 Pukul : 15.00

JUMLAH KASUS KONFIRMASI COVID-19 KECAMATAN KAB.MALANG

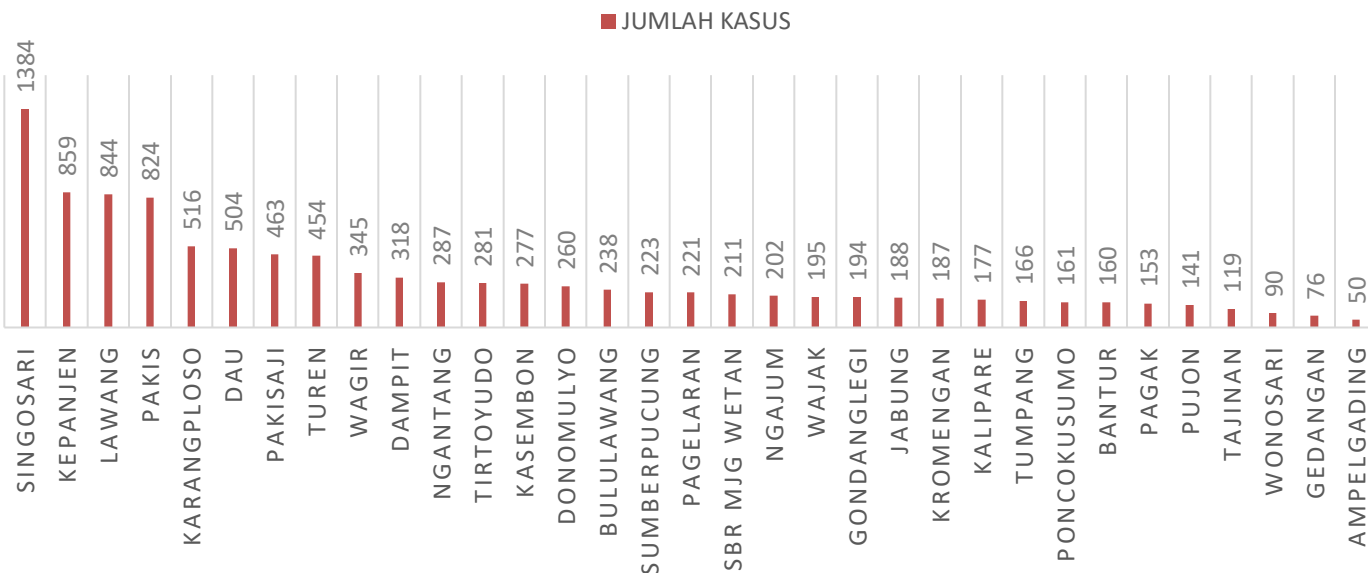

TREN HARIAN KASUS KONFIRMASI COVID-19

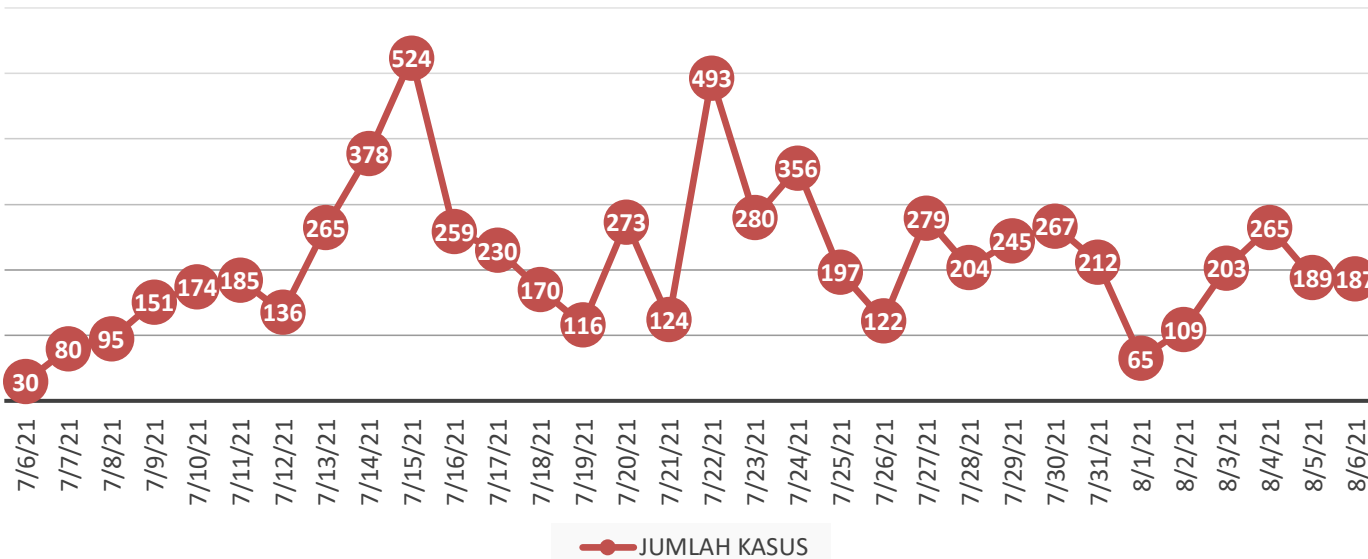

Proporsi Kasus Konfirmasi Berdasarkan Kelompok Usia

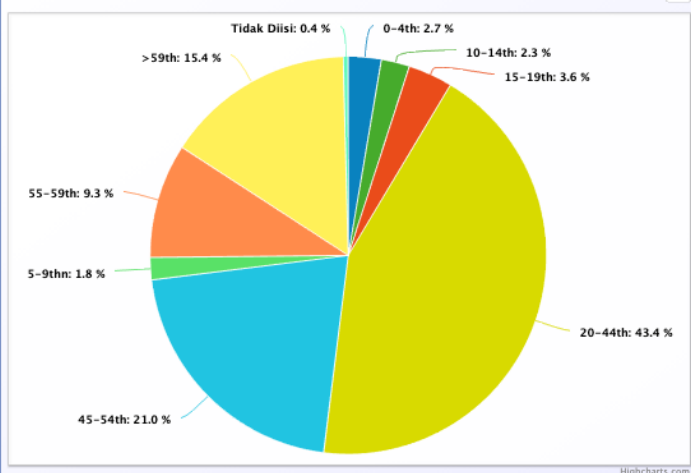

Proporsi Konfirmasi & Probable Meninggal Dunia Berdasarkan Kondisi Penyerta

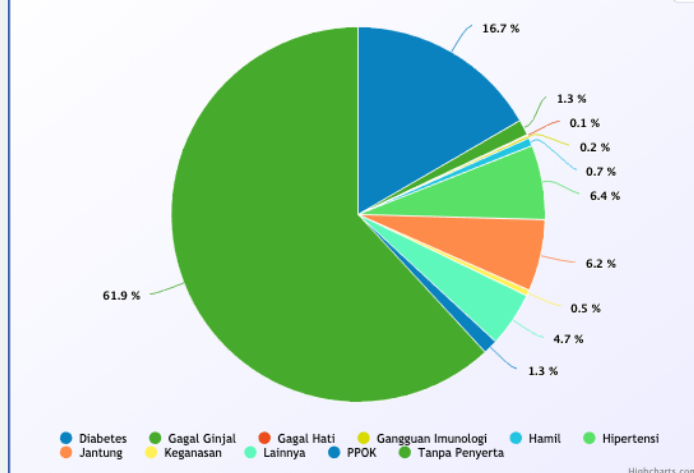

PERKEMBANGAN BED OCCUPANCY RATE (BOR) COVID-19 DI RUMAH SAKIT KAB.MALANG

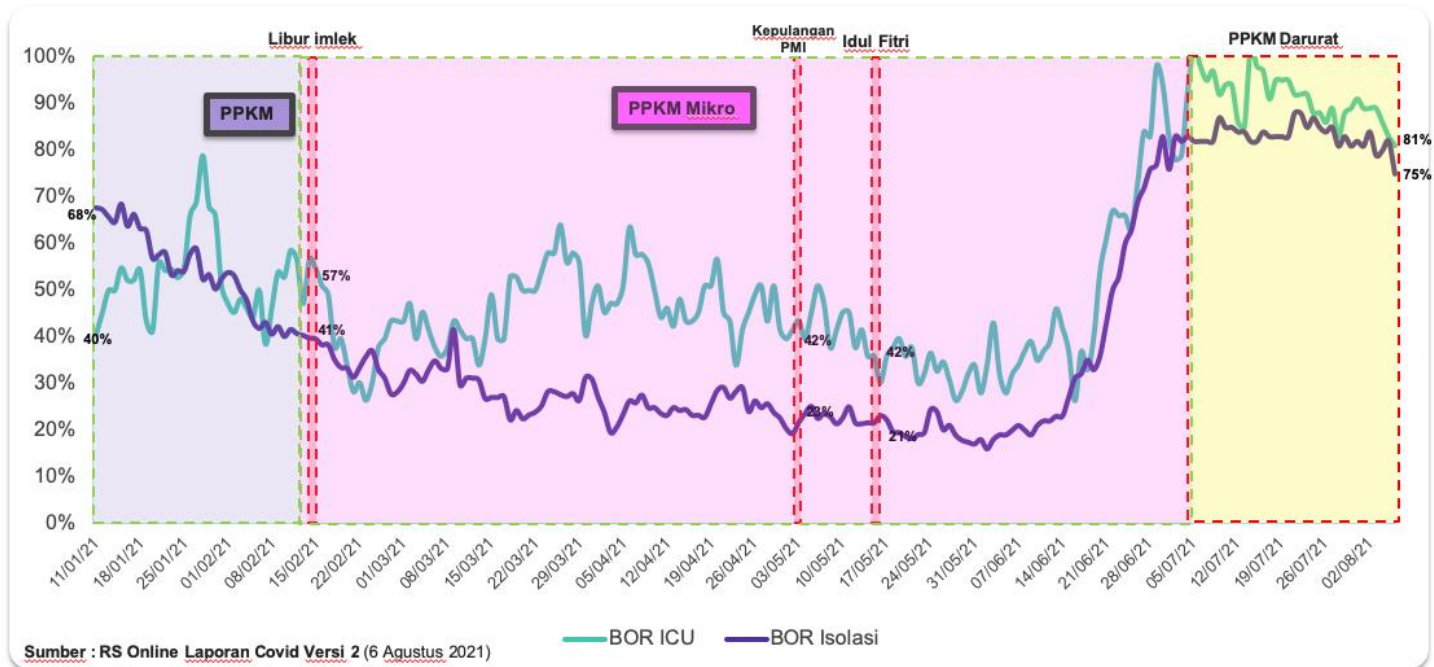

KETERSEDIAAN TEMPAT TIDUR DI RUMAH SAKIT RUJUKAN DAN SAFE HOUSE

NO	FASYANKES	TT ISOLASI				TT ICU			
		TERSEDIA	KOSONG	TERPAKAI	%	TERSEDIA	KOSONG	TERPAKAI	%
1	RS Bala Keselamatan Bokor	12	4	8	67	0	0	0	0
2	RSJ Dr. Radjiman Wediodiningrat Lawang	127	52	75	59	0	0	0	0
3	RSUD Kanjuruhan	48	1	47	98	6	2	4	67
4	RS Marsudi Waluyo	39	15	24	62	0	0	0	0
5	RS AU dr. Mohammad Moenir	11	2	9	82	0	0	0	0
6	RSU Islam Gondang Legi	15	2	13	87	4	0	4	100
7	RS Sumber Sentosa	10	0	10	100	0	0	0	0
8	RSU Islam Madinah Kasembon	2	0	2	100	0	0	0	0
9	RSUD Lawang	27	18	9	33	8	2	6	75
10	RSU Wawa Husada	49	4	45	92	12	0	12	100
11	RS Mitra Delima	35	5	30	86	0	0	0	0
12	RS Prasetya Husada	40	12	28	70	7	2	5	71
13	RS Siti Miriam	12	8	4	33	0	0	0	0
14	RS Bedah Hasta Husada	2	1	1	50	0	0	0	0
15	RS Prima Husada	51	12	39	76	10	3	7	70
16	RS Lawang Medika	0	0	0	0	0	0	0	0
17	RS Ben Mari	10	0	10	100	0	0	0	0
18	RSU Universitas Muhammadiyah Malang	55	0	55	100	17	0	17	100
19	RSU Pindad	28	10	18	64	4	4	0	0
20	RSU Wajak Husada	14	1	13	93	1	0	1	100
21	RS Bantuan 05.08.04 Lawang	0	0	0	0	0	0	0	0
<b>TOTAL</b>		<b>587</b>	<b>147</b>	<b>440</b>	<b>75</b>	<b>69</b>	<b>13</b>	<b>56</b>	<b>81</b>

SAFE HOUSE KAB.MALANG

NO	NAMA	Σ TT TERSEDIA	TT DIPAKAI	TT KOSONG
1	SAFE HOUSE KEPANJEN	96	20	76
2	SAFE HOUSE LAWANG	38	10	28
<b>TOTAL</b>		<b>134</b>	<b>30</b>	<b>104</b>

# VAKSINASI COVID-19 KABUPATEN MALANG



## CAPAIAN VAKASINASI

PELAKSANAAN : 245,104

13%

Pelaksanaan / Target 70% Penduduk (1.846.012) X 100%



## VAKSINASI COVID-19

STATUS	DOSIS 1	DOSIS 2
DIBERIKAN	245,104	128,721
TIDAK DIBERIKAN	572	86
DITUNDA	1,157	362
PULANG SEHAT		308,409
PULANG KIPI		166

### JUMLAH VAKSINASI COVID-19 MENURUT KELOMPOK SASARAN

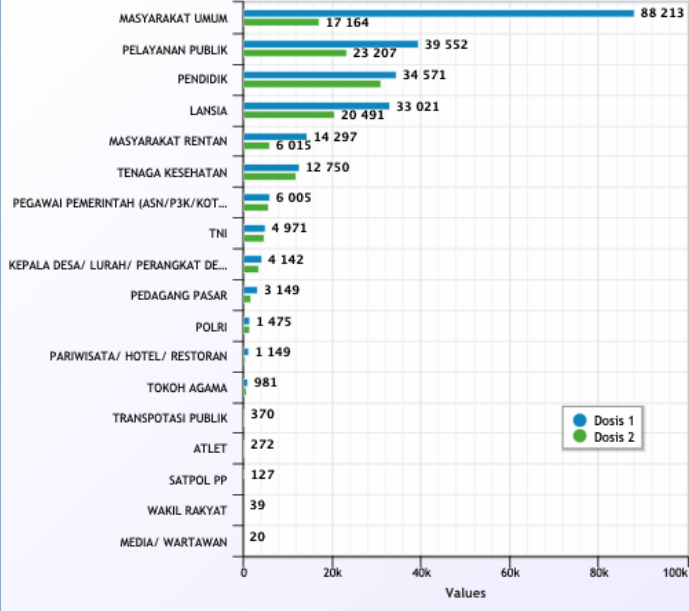

### JUMLAH LOGISTIK VAKSIN COVID-19 KABUPATEN MALANG

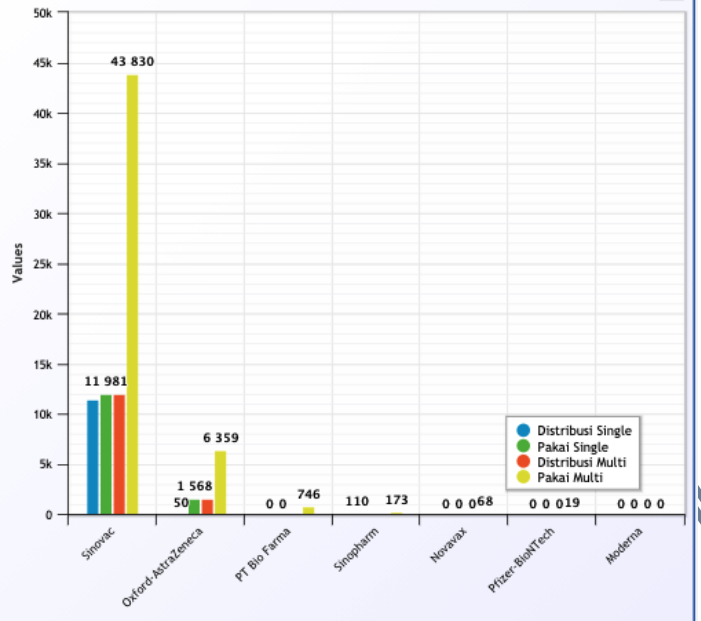

### Capaian Vaksin Covid-19 Harian

Source: Sistem Informasi Kesehatan Kab.Malang (SIMKES)



# ZONASI PPKM SKALA MIKRO (RT) KAB.MALANG

HARI INI

H - 1

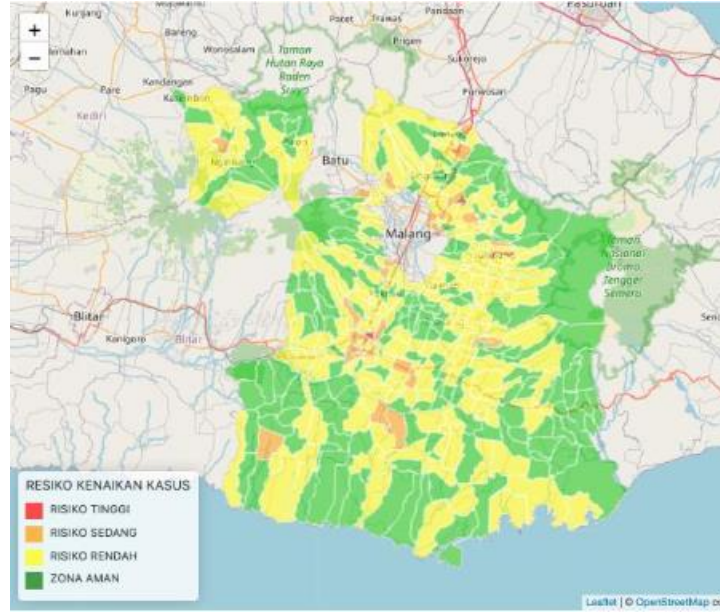
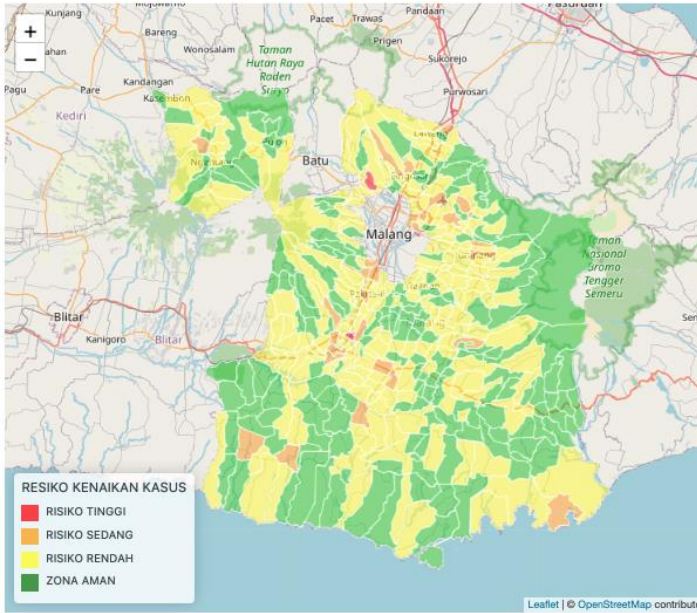

## Zona Hijau

Jika **tidak ada rumah** di satu RT yang memiliki kasus konfirmasi positif (dalam perawatan/ isolasi mandiri) selama 7 hari terakhir.

## Zona Kuning

Jika **terdapat 1-2 rumah** di satu RT yang memiliki kasus konfirmasi positif (dalam perawatan/ isolasi mandiri) selama 7 hari terakhir

## Zona Oranye

Jika **terdapat 3-5 rumah** di satu RT yang memiliki kasus konfirmasi positif (dalam perawatan/ isolasi mandiri) selama 7 hr terakhir

## Zona Merah

Jika **terdapat >6 rumah** di satu RT yang memiliki kasus konfirmasi positif (dalam perawatan/ isolasi mandiri) selama 7 hari terakhir

NO	KECAMATAN	JML DESA	JML RT	JUMLAH RT ZONASI PPKM			
				MERAH	ORANGE	KUNING	HIJAU
1	Ampelgading	13	316	0	0	1	315
2	Bantur	10	490	0	1	5	484
3	Bululawang	14	351	0	0	3	348
4	Dampit	12	712	0	0	8	704
5	Dau	10	354	0	0	12	342
6	Donomulyo	10	486	0	1	11	474
7	Gedangan	8	358	0	0	8	350
8	Gondanglegi	14	383	0	2	45	336
9	Jabung	15	486	0	1	18	467
10	Kalipare	9	460	0	0	1	459
11	Karangploso	9	519	1	0	40	478
12	Kasembon	6	194	0	0	13	181
13	Kepanjen	18	464	1	4	71	388
14	Kromengan	7	233	0	0	20	213
15	Lawang	12	635	0	1	20	614
16	Ngajum	9	329	0	1	11	317
17	Ngantang	13	348	0	1	16	331
18	Pagak	8	329	0	1	6	322
19	Pagelaran	10	293	0	0	17	276
20	Pakis	15	853	0	6	55	792
21	Pakisaji	12	370	0	2	45	323
22	Poncokusumo	17	824	0	0	18	806
23	Pujon	10	308	0	0	3	305
24	Singosari	17	890	0	2	35	853
25	Sumbermanjing Wetan	15	580	0	0	7	573
26	Sumberpucung	7	257	0	0	19	238
27	Tajinan	12	312	0	0	10	302
28	Tirtoyudo	13	297	0	1	15	281
29	Tumpang	15	652	0	2	56	594
30	Turen	17	715	0	0	6	709
31	Wagir	12	385	0	2	19	364
32	Wajak	13	428	0	1	19	408
33	Wonosari	8	336	0	0	1	335
<b>TOTAL</b>		<b>390</b>	<b>14.947</b>	<b>2</b>	<b>29</b>	<b>634</b>	<b>14282</b>

## KETERSEDIAAN OBAT DAN BAHAN MEDIS HABIS PAKAI

KETERSEDIAAN OBAT			
NO	NAMA ITEM	JUMLAH	SATUAN
1	Zegavit tabelt	30.120	Tab
2	Azitromycin tablet	260.210	Tab
3	Vit c 250 mg	11.680	Tab
4	Zinc tablet		Tab
5	Redemsivir injeksi		Vial
6	Favipiravir tablet		Tab
7	Oseltamivir tablet		Tab
8	Intravenous		Tab
9	Ivermectin		Tab
10	Tocilizumab		Tab
11	Azithromycin		Tab
BAHAN MEDIS HABIS PAKAI			
NO	NAMA ITEM	JUMLAH	SATUAN
1	Hazmat Medis	19.315	Pcs
2	Hazmat Jenazah		Pcs
3	Sarung Tangan Pendek Non Steril		box @ 50 psg
4	Sarung Tangan Panjang		Buah
5	Masker KN95	33.920	Pcs
6	Masker N95	900	Pcs
7	Masker Kain		Buah
8	Masker Bedah	20.249	box @ 50 psg
8	Masker FFP2NR	2960	pcs
9	Prodestan	685	L
10	Alkohol	3.008	L
11	Surgical Gown	851	Pcs
12	Kantong Mayat	1550	Buah
13	Rapid antigen	3375	Tes
14	Paket Tes PCR		Tes
15	VTM	29500	Tes