

JUMLAH KASUS KONFIRMASI

11.372

HARI INI + 226

SEMBUH	:	7937
MENINGGAL	:	505
DIRAWAT	:	795
ISOLASI	:	2130

JUMLAH VAKSINASI

14%

TERLAKSANA	252,610
TARGET	1,846,012
HARI INI	+ 3,730

KETERSEDIAAN TEMPAT TIDUR

JENIS TT	H	H-1
BOR ICU	▼ 82 %	84 %
BOR ISOLASI	▼ 68 %	71 %
SAFE HOUSE	TERISI	KOSONG
KEPANJEN	10	86
LAWANG	9	29

Data Update : 10 Agustus 2021 Pukul : 14.00

JUMLAH KASUS KONFIRMASI COVID-19 KECAMATAN KAB.MALANG

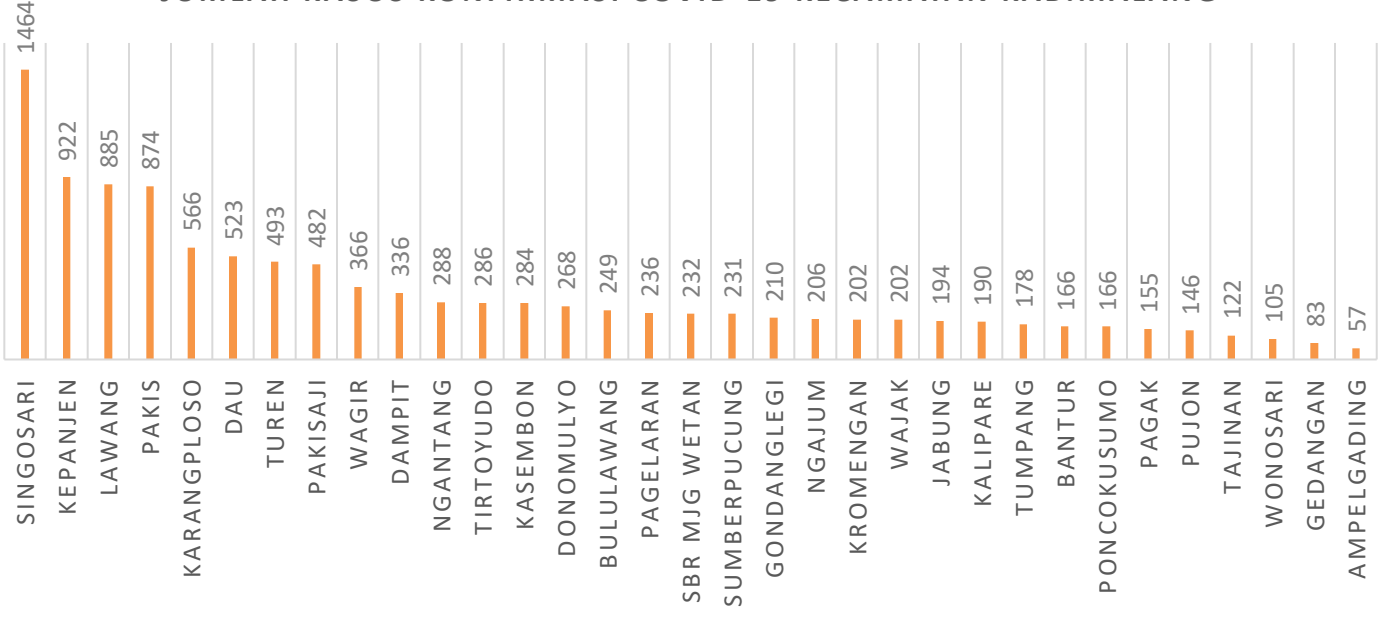

TREN HARIAN KASUS KONFIRMASI COVID-19

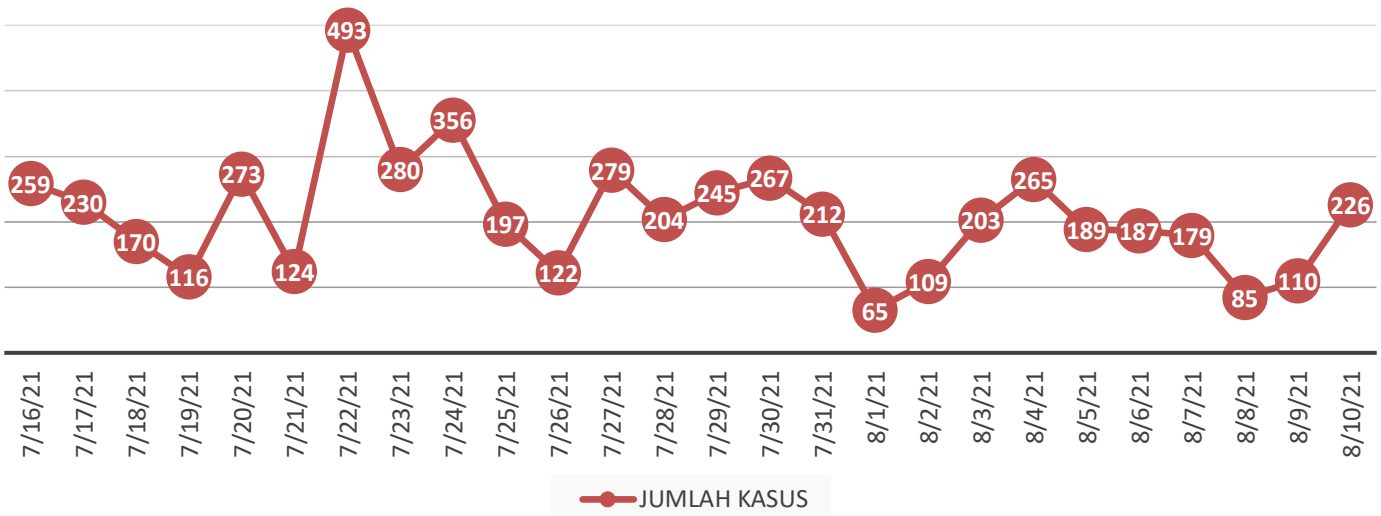

PROPORSI KOONFIRMASI MENURUT KELOMPOK UMUR

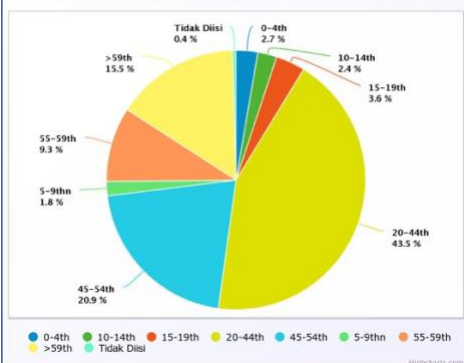

PROPORSI KONFIRMASI & PROBABLE MENINGGAL BERDASARKAN PENYAKIT PENYERTA

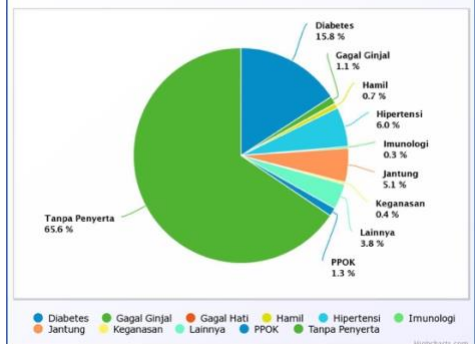

PROPORSI KOONFIRMASI MENINGGAL DUNIA TANPA PENYERTA MENURUT KELOMPOK UMUR

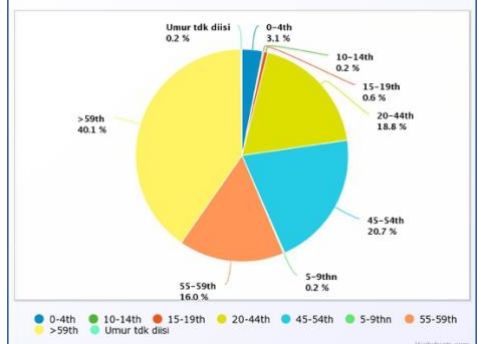

PERKEMBANGAN BED OCCUPANCY RATE (BOR) COVID-19 DI RUMAH SAKIT KAB.MALANG

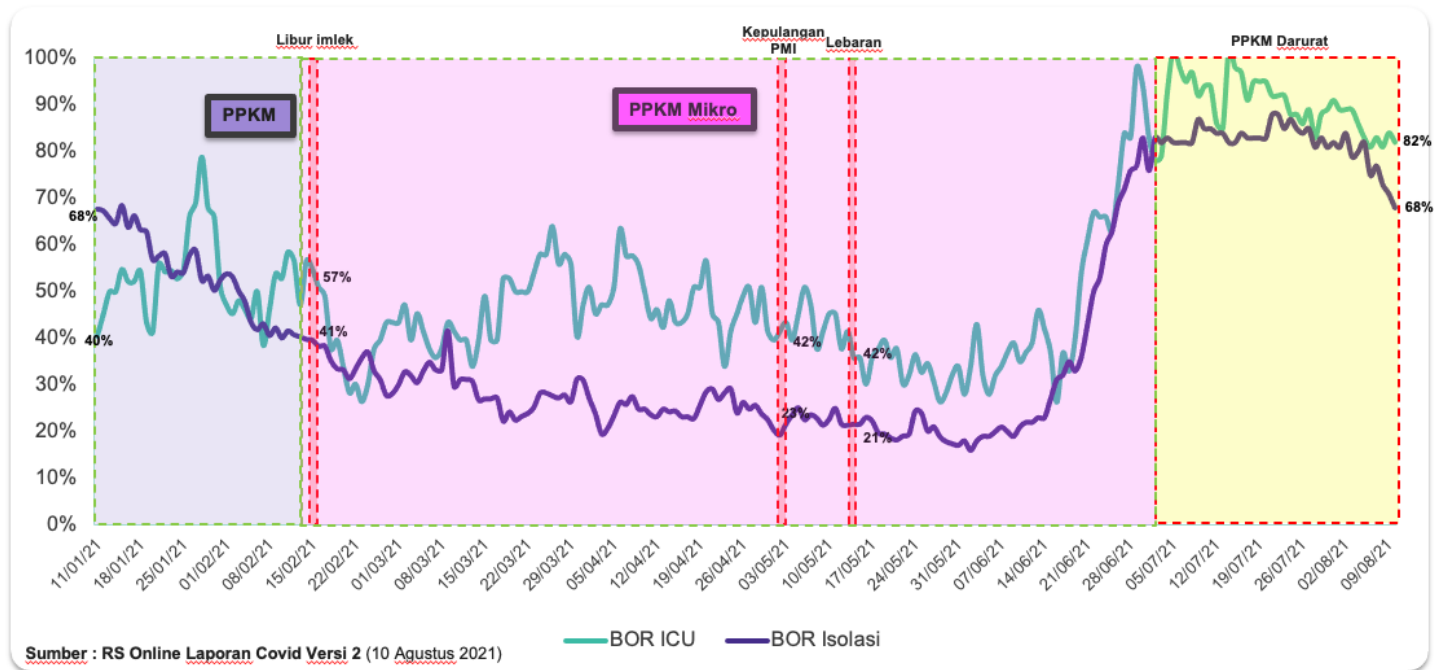

KETERSEDIAAN TEMPAT TIDUR DI RUMAH SAKIT RUJUKAN DAN SAFE HOUSE

NO	FASYANKES	TT ISOLASI				TT ICU			
		TERSEDIA	KOSONG	TERPAKAI	%	TERSEDIA	KOSONG	TERPAKAI	%
1	RS Bala Keselamatan Bokor	12	9	3	25	0	0	0	0
2	RSJ Dr. Radjiman Wediodiningrat Lawang	127	47	80	63	0	0	0	0
3	RSUD Kanjuruhan	48	0	48	100	6	2	4	67
4	RS Marsudi Waluyo	39	19	20	51	0	0	0	0
5	RS AU dr. Mohammad Moenir	11	5	6	55	0	0	0	0
6	RSU Islam Gondang Legi	15	0	15	100	4	0	4	100
7	RS Sumber Sentosa	10	0	10	100	0	0	0	0
8	RSU Islam Madinah Kasembon	2	0	2	100	0	0	0	0
9	RSUD Lawang	27	8	19	70	8	1	7	87,5
10	RSU Wawa Husada	49	4	45	92	12	2	10	83
11	RS Mitra Delima	35	16	19	54	0	0	0	0
12	RS Prasetya Husada	40	16	24	60	7	1	6	85,7
13	RS Siti Miriam	12	8	4	33	0	0	0	0
14	RS Bedah Hasta Husada	2	2	0	0	0	0	0	0
15	RS Prima Husada	51	11	40	78	10	2	8	80
16	RS Lawang Medika	10	0	10	100	0	0	0	0
17	RS Ben Mari	55	26	29	53	16	0	16	100
18	RSU Universitas Muhammadiyah Malang	28	18	10	36	4	4	0	0
19	RSU Pindad	14	0	14	100	1	0	1	100
20	RSU Wajak Husada	12	9	3	25	0	0	0	0
21	RS Bantuan 05.08.04 Lawang	127	47	80	63	0	0	0	0
<b>TOTAL</b>		<b>587</b>	<b>189</b>	<b>398</b>	<b>68</b>	<b>68</b>	<b>12</b>	<b>56</b>	<b>82</b>

SAFE HOUSE KAB.MALANG

NO	NAMA	Σ TT TERSEDIA	TT DIPAKAI	TT KOSONG
1	SAFE HOUSE KEPANJEN	96	10	86
2	SAFE HOUSE LAWANG	38	9	29
<b>TOTAL</b>		<b>134</b>	<b>19</b>	<b>115</b>

# WAKSINASI COVID-19 KABUPATEN MALANG

## CAPAIAN WAKSINASI

PELAKSANAAN : 256,340

14%

Pelaksanaan / Target 70% Penduduk (1.846.012) X 100%

## WAKSINASI COVID-19

STATUS	DOSIS 1	DOSIS 2
DIBERIKAN	256,340	136,792
TIDAK DIBERIKAN	572	86
DITUNDA	1,157	504
PULANG SEHAT	323,534	
PULANG KIPI	162	

## JUMLAH WAKSINASI COVID-19 MENURUT KELOMPOK SASARAN

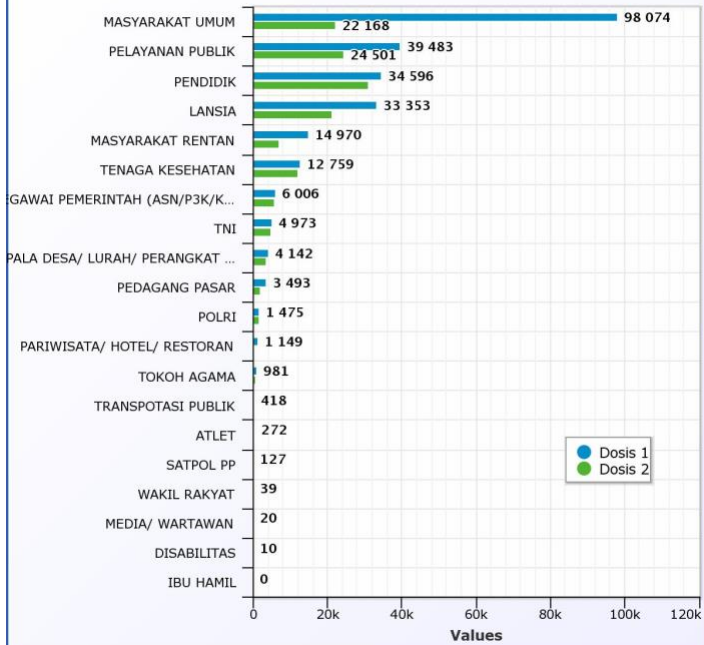

## JUMLAH LOGISTIK WAKSIN COVID-19 KABUPATEN MALANG

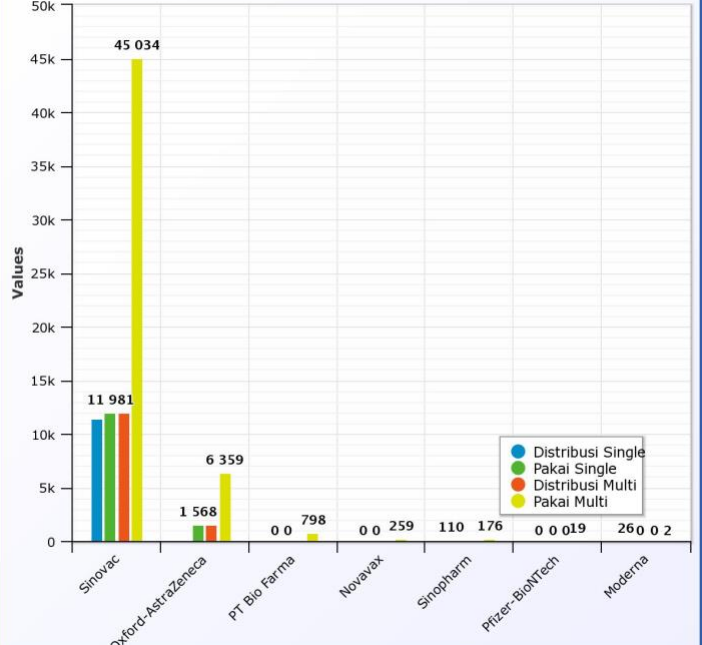

## Capaian Vaksin Covid-19 Harian

Source: Sistem Informasi Kesehatan Kab.Malang (SIMKES)



## PELAKSANAAN WAKSINASI COVID-19 PADA FASYANKES

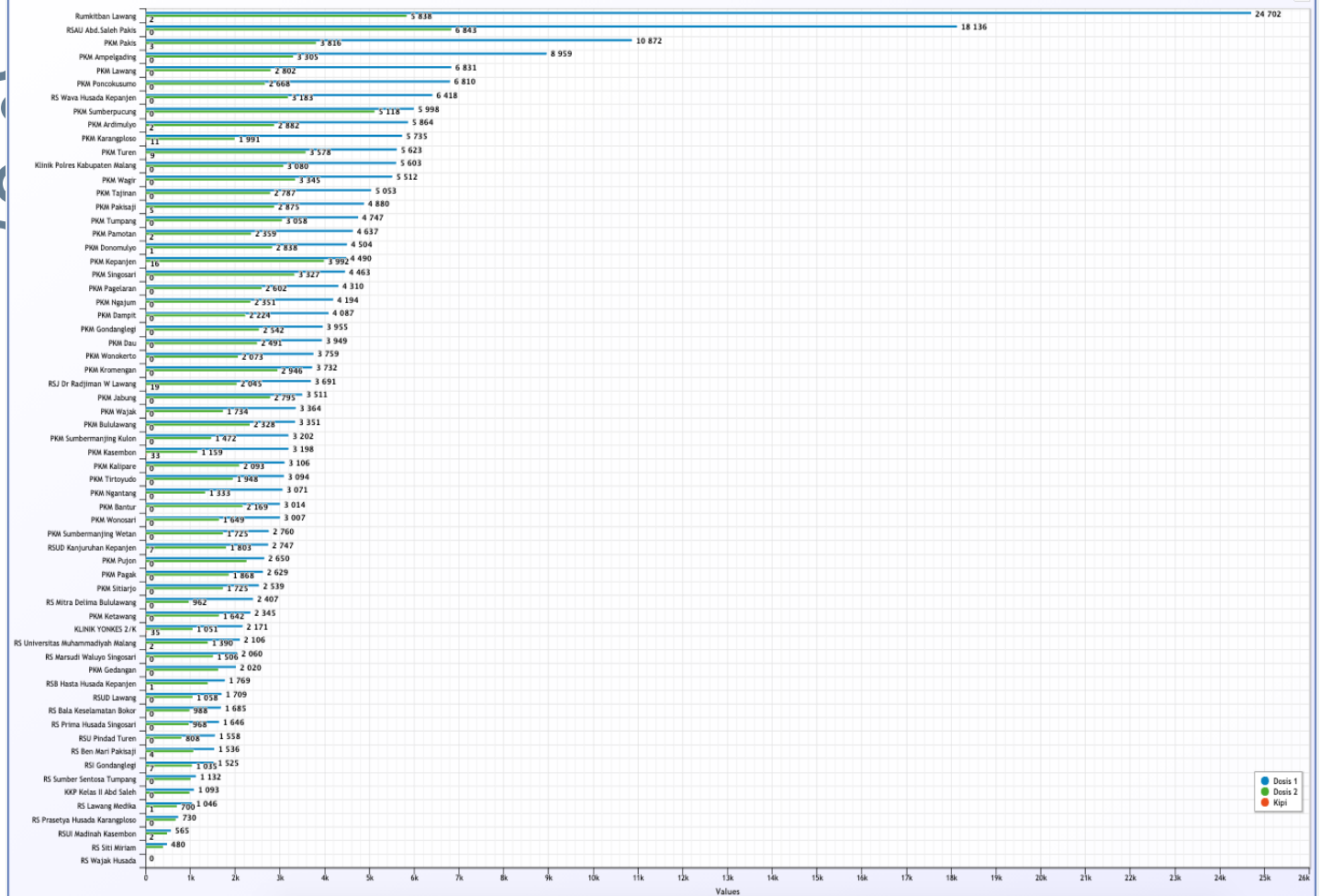

# ZONASI PPKM SKALA MIKRO (RT) KAB.MALANG

HARI INI

H - 1

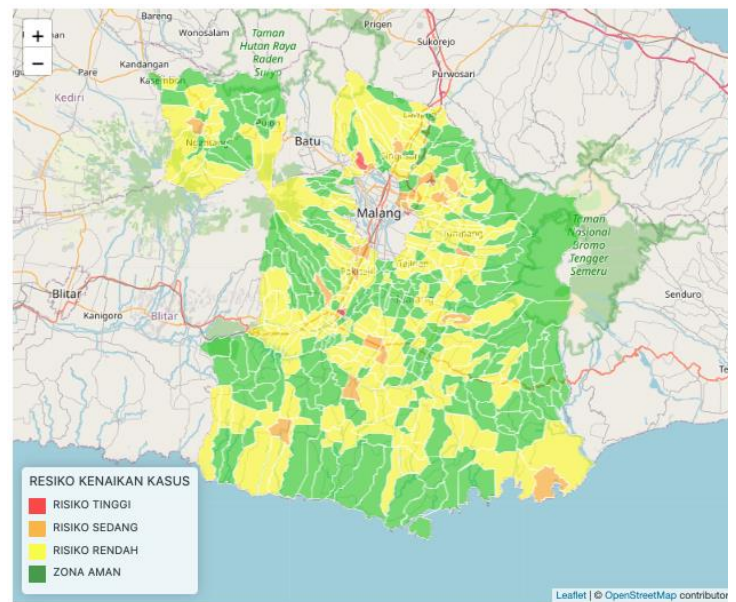
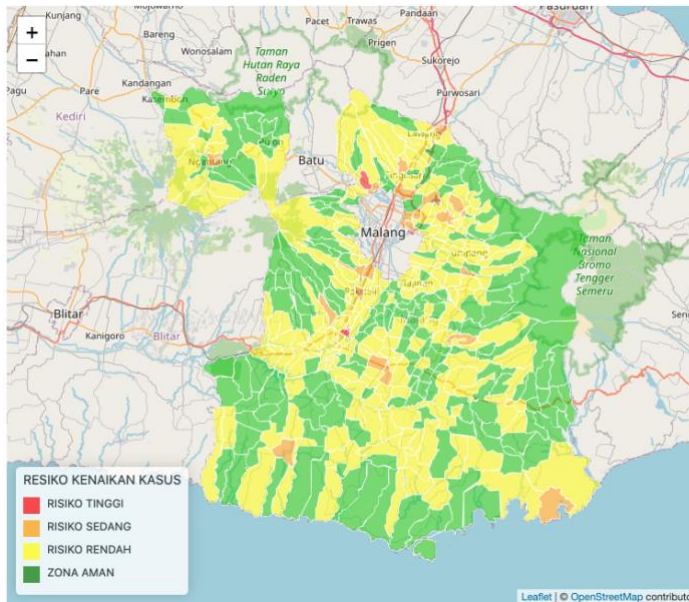

**Zona Hijau**  
 Jika **tidak ada rumah** di satu RT yang memiliki kasus konfirmasi positif (dalam perawatan/ isolasi mandiri) selama 7 hari terakhir.

**Zona Kuning**  
 Jika **terdapat 1-2 rumah** di satu RT yang memiliki kasus konfirmasi positif (dalam perawatan/ isolasi mandiri) selama 7 hari terakhir

**Zona Oranye**  
 Jika **terdapat 3-5 rumah** di satu RT yang memiliki kasus konfirmasi positif (dalam perawatan/ isolasi mandiri) selama 7 hr terakhir

**Zona Merah**  
 Jika **terdapat >6 rumah** di satu RT yang memiliki kasus konfirmasi positif (dalam perawatan/ isolasi mandiri) selama 7 hari terakhir

NO	KECAMATAN	JML DESA	JML RT	JUMLAH RT ZONASI PPKM			
				MERAH	ORANGE	KUNING	HIJAU
1	Ampelgading	13	316	0	0	1	315
2	Bantur	10	490	0	0	8	482
3	Bululawang	14	351	0	0	4	347
4	Dampit	12	712	0	0	9	703
5	Dau	10	354	0	0	10	344
6	Donomulyo	10	486	0	0	7	479
7	Gedangan	8	358	0	0	9	349
8	Gondanglegi	14	383	0	2	32	349
9	Jabung	15	486	0	1	18	467
10	Kalipare	9	460	0	0	0	460
11	Karangploso	9	519	1	1	34	483
12	Kasembon	6	194	0	0	5	189
13	Kepanjen	18	464	1	0	42	421
14	Kromengan	7	233	0	0	16	217
15	Lawang	12	635	0	1	27	607
16	Ngajum	9	329	0	1	4	324
17	Ngantang	13	348	0	1	17	330
18	Pagak	8	329	0	2	5	322
19	Pagelaran	10	293	0	0	12	281
20	Pakis	15	853	0	6	59	788
21	Pakisaji	12	370	0	2	56	312
22	Poncokusumo	17	824	0	1	17	806
23	Pujon	10	308	0	0	2	306
24	Singosari	17	890	0	2	43	845
25	Sumbermanjing Wetan	15	580	0	0	15	565
26	Sumberpucung	7	257	0	0	14	243
27	Tajinan	12	312	0	0	12	300
28	Tirtoyudo	13	297	0	1	15	281
29	Tumpang	15	652	0	0	46	606
30	Turen	17	715	0	0	3	712
31	Wagir	12	385	0	1	21	363
32	Wajak	13	428	0	1	14	413
33	Wonosari	8	336	0	0	0	336
<b>TOTAL</b>		<b>390</b>	<b>14.947</b>	<b>2</b>	<b>23</b>	<b>577</b>	<b>14345</b>

## KETERSEDIAAN OBAT DAN BAHAN MEDIS HABIS PAKAI

KETERSEDIAAN OBAT			
NO	NAMA ITEM	JUMLAH	SATUAN
1	Zegavit tabelt	33.010	Tab
2	Azitromycin tablet	30.120	Tab
3	Vit c 250 mg	259.210	Tab
4	Zinc tablet	11.680	Tab
5	Redemsivir injeksi		Vial
6	Favipiravir tablet		Tab
7	Oseltamivir tablet		Tab
8	Intravenous		Tab
9	Ivermectin		Tab
10	Tocilizumab		Tab
11	Azithromycin		Tab
12	Desrem injeksi	1.000	Tab
BAHAN MEDIS HABIS PAKAI			
NO	NAMA ITEM	JUMLAH	SATUAN
1	Hazmat Medis	16.195	Pcs
2	Hazmat Jenazah		Pcs
3	Sarung Tangan Pendek Non Steril	1.547	box @ 50 psg
4	Sarung Tangan Panjang		Buah
5	Masker KN95	33.920	Pcs
6	Masker N95	500	Pcs
7	Masker Kain		Buah
8	Masker Bedah	19.769	box @ 50 psg
8	Masker FFP2NR	2.960	Pcs
9	Prodestan	685	L
10	Alkohol	2.908	L
11	Surgical Gown	1.651	Pcs
12	Kantong Mayat	1.470	Buah
13	Rapid antigen	3.375	Tes
14	Paket Tes PCR		Tes
15	VTM	29.500	Tes