

JUMLAH KASUS KONFIRMASI

8825

HARI INI + 279

SEMBUH	:	4.935
MENINGGAL	:	385
DIRAWAT	:	851
ISOLASI	:	2654

JUMLAH VAKSINASI

12%

TERLAKSANA	213,521
TARGET	1.846.012
HARI INI	+ 4.684

KETERSEDIAAN TEMPAT TIDUR

JENIS TT	H	H-1
BOR ICU	▼ 85 %	86 %
BOR ISOLASI	▲ 89 %	84 %
SAFE HOUSE	TERISI	KOSONG
KEPANJEN	▲ 51	45
LAWANG	18	20

Data Update : 27 Juli 2021 Pukul : 14.00

JUMLAH KASUS KONFIRMASI COVID-19 KECAMATAN KAB.MALANG

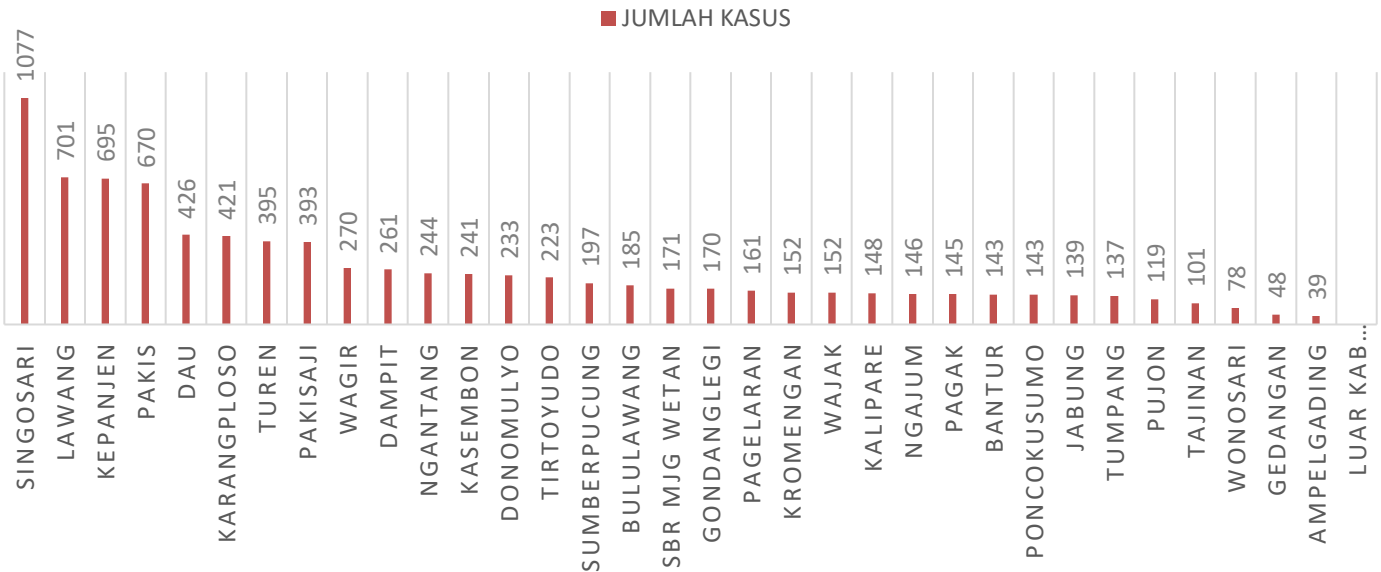

TREN HARIAN KASUS KONFIRMASI COVID-19

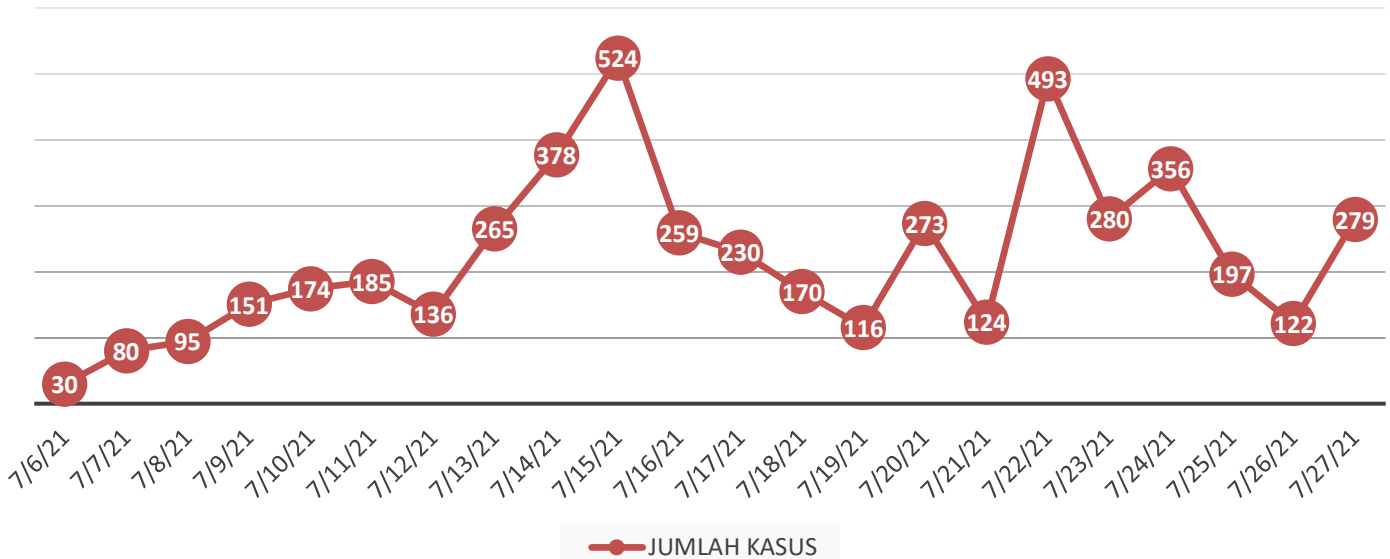

Proporsi Kasus Konfirmasi Berdasarkan Kelompok Usia

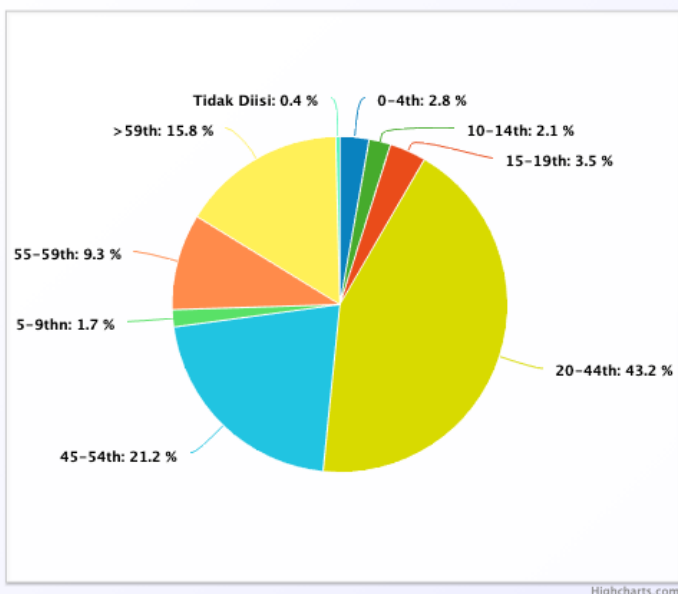

Proporsi Konfirmasi & Probable Meninggal Dunia Berdasarkan Kondisi Penyerta

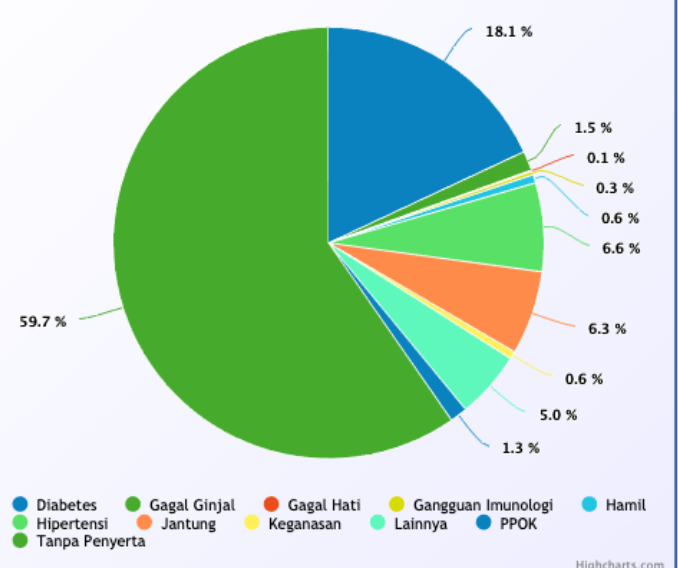

PERKEMBANGAN BED OCCUPANCY RATE (BOR) COVID-19 DI RUMAH SAKIT KAB.MALANG

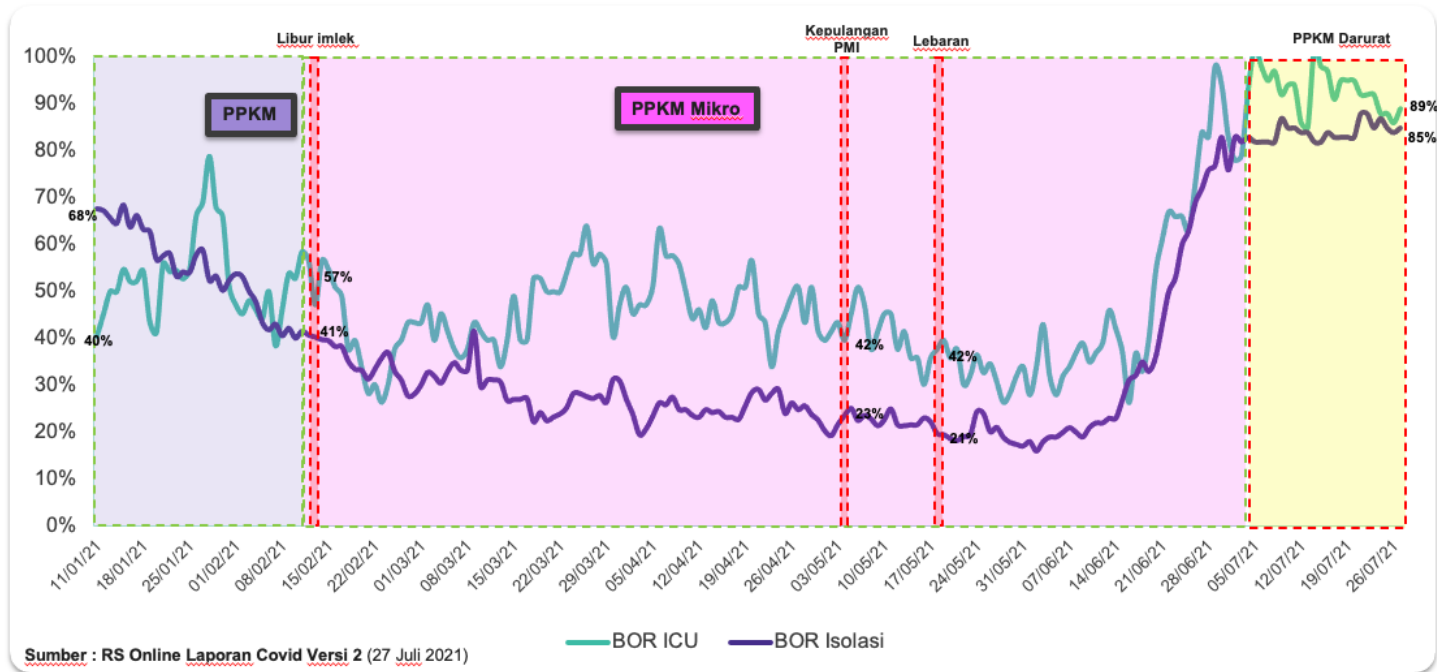

KETERSEDIAAN TEMPAT TIDUR DI RUMAH SAKIT RUJUKAN DAN SAFE HOUSE

NO	FASYANKES	TT ISOLASI				TT ICU			
		TERSEDIA	KOSONG	TERPAKAI	%	TERSEDIA	KOSONG	TERPAKAI	%
1	RS Bala Keselamatan Bokor	12	7	5	42	0	0	0	0
2	RSJ Dr. Radjiman Wediodiningrat Lawang	127	36	91	72	0	0	0	0
3	RSUD Kanjuruhan	48	2	46	96	6	0	6	100
4	RS Marsudi Waluyo	39	2	37	95	0	0	0	0
5	RS AU dr. Mohammad Moenir	11	6	5	45	0	0	0	0
6	RSU Islam Gondang Legi	15	0	15	100	4	0	4	100
7	RS Sumber Sentosa	10	0	10	100	0	0	0	0
8	RSU Islam Madinah Kasembon	2	0	2	100	0	0	0	0
9	RSUD Lawang	27	7	20	74	8	1	7	87,5
10	RSU Wawa Husada	39	3	36	92	12	1	11	92
11	RS Mitra Delima	27	5	22	81	0	0	0	0
12	RS Prasetya Husada	29	0	29	100	4	0	4	100
13	RS Siti Miriam	12	0	12	100	0	0	0	0
14	RS Bedah Hasta Husada	2	2	0	0	0	0	0	0
15	RS Prima Husada	51	5	46	90	10	1	9	90
16	RS Lawang Medika	0	0	0	0	0	0	0	0
17	RS Ben Mari	10	0	10	100	0	0	0	0
18	RSU Universitas Muhammadiyah Malang	55	0	55	100	17	0	17	100
19	RSU Pindad	28	11	17	61	4	4	0	0
20	RSU Wajak Husada	20	0	20	100	1	0	1	100
21	RS Bantuan 05.08.04 Lawang	0	0	0	0	0	0	0	0
TOTAL		564	86	478	85	66	7	59	89

SAFE HOUSE KAB.MALANG

NO	NAMA	Σ TT TERSEDIA	TT DIPAKAI	TT KOSONG
1	SAFE HOUSE KEPANJEN	96	51	45
2	SAFE HOUSE LAWANG	38	18	20
TOTAL		134	69	65

KETERSEDIAAN TEMPAT TIDUR RUMAH KARANTINA KECAMATAN DAN JUMLAH ISOMAN PERWILAYAH KERJA PUSKESMAS KAB.MALANG

NO	NAMA PUSKESMAS	RUMAH KARANTINA KECAMATAN		ISOMAN
		TT KOSONG	TT TERISI	
1	AMPELGADING	16	0	16
2	ARDIMULYO	34	0	121
3	BANTUR	47	0	7
4	BULULAWANG	48	2	79
5	DAMPIT	8	1	17
6	DAU	20	0	134
7	DONOMULYO	10	10	75
8	GEDANGAN	10	0	20
9	GONDANGLEGI	20	0	31
10	JABUNG	25	0	37
11	KALIPARE	10	0	28
12	KARANGPLOSO	16	0	133
13	KASEMBON	30	0	61
14	KEPANJEN	46	4	250
15	KETAWANG	15	0	14
16	KROMENGAN	10	0	94
17	LAWANG	0	0	93
18	NGAJUM	0	0	35
19	NGANTANG	0	0	82
20	PAGAK	10	0	17
21	PAGELARAN	20	0	55

NO	NAMA PUSKESMAS	RUMAH KARANTINA KECAMATAN		ISOMAN
		TT KOSONG	TT TERISI	
22	PAKIS	75	0	165
23	PAKISAJI	0	0	65
24	PAMOTAN	21	0	42
25	PONCOKUSUMO	40	0	43
26	PUJON	6	0	26
27	SINGOSARI	0	0	103
28	SITIJARJO	10	0	13
29	SUMBERMANJING KULON	10	0	2
30	SUMBERMANJING WETAN	14	0	33
31	SUMBERPUCUNG	40	0	68
32	TAJINAN	30	0	18
33	TIRTOYUDO	16	16	16
34	TUMPANG	10	0	45
35	TUREN	0	0	118
36	WAGIR	15	0	91
37	WAJAK	62	0	16
38	WONOKERTO	10	0	32
39	WONOSARI	14	0	3
TOTAL		768	33	2298

VAKSINASI COVID-19 KABUPATEN MALANG



STATUS	DOSIS 1	DOSIS 2
DIBERIKAN	213,521	116,371
TIDAK DIBERIKAN	572	84
DITUNDA	1,157	353
PULANG SEHAT	270,942	
PULANG KIPI	162	

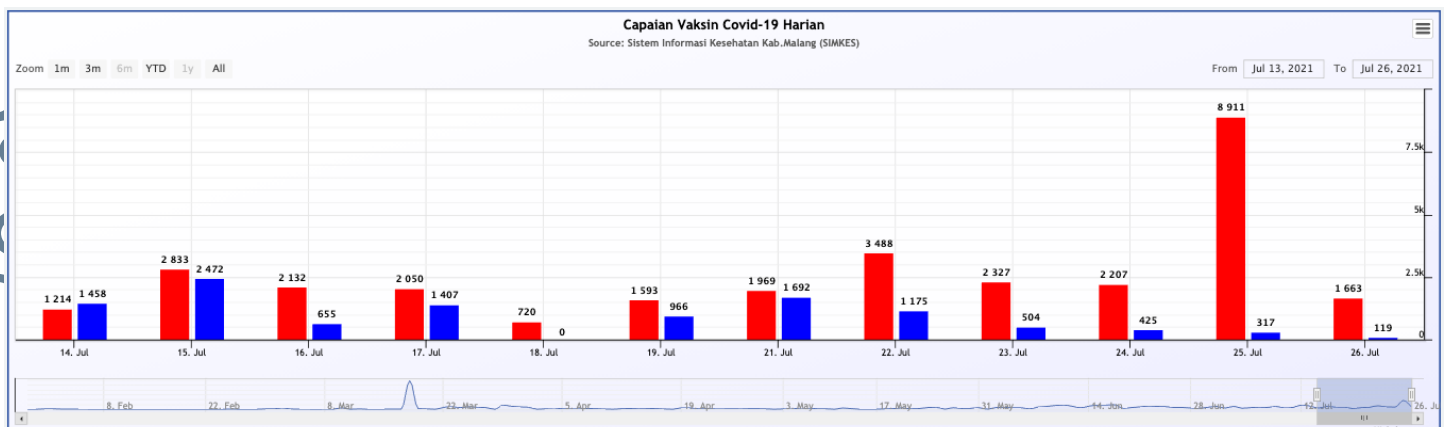
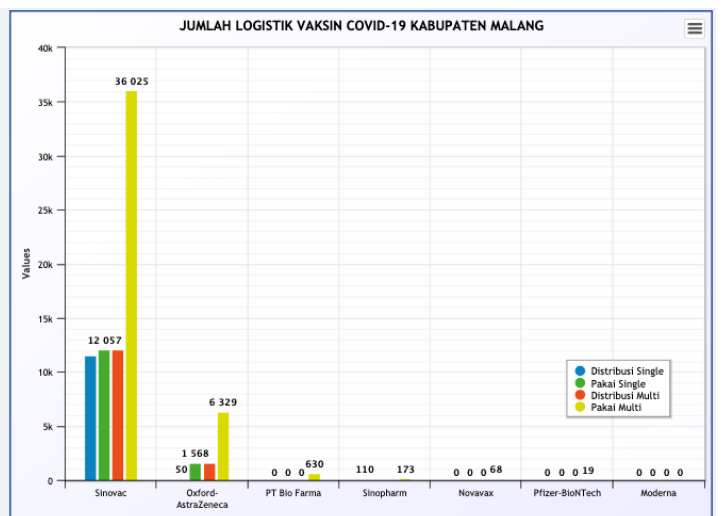
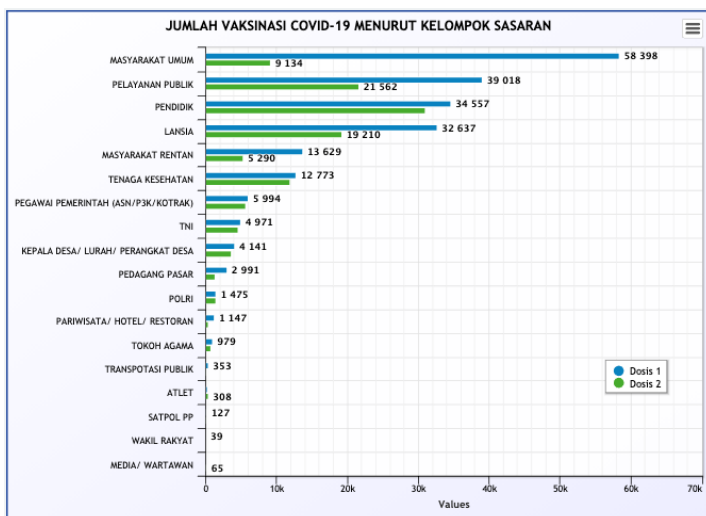

ZONASI PPKM SKALA MIKRO (RT) KAB.MALANG

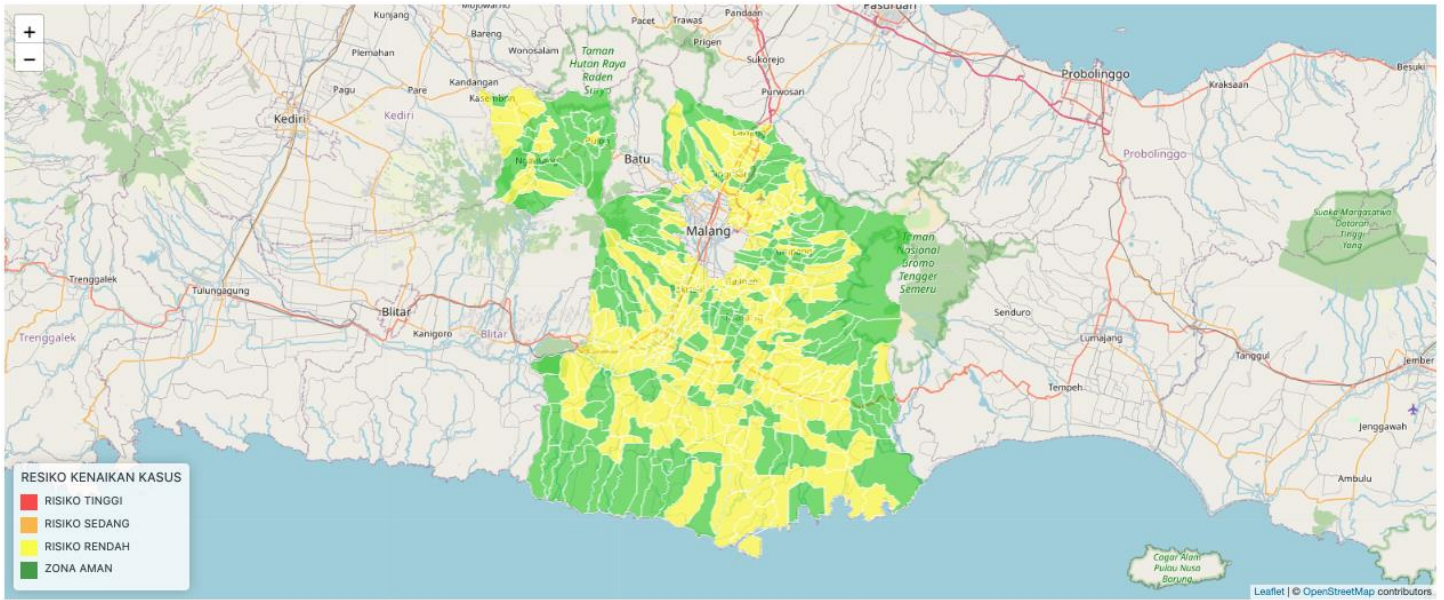

Zona Hijau

Jika **tidak ada rumah** di satu RT yang memiliki kasus konfirmasi positif (dalam perawatan/ isolasi mandiri) selama 7 hari terakhir.

Zona Kuning

Jika **terdapat 1-2 rumah** di satu RT yang memiliki kasus konfirmasi positif (dalam perawatan/ isolasi mandiri) selama 7 hari terakhir

Zona Oranye

Jika **terdapat 3-5 rumah** di satu RT yang memiliki kasus konfirmasi positif (dalam perawatan/ isolasi mandiri) selama 7 hr terakhir

Zona Merah

Jika **terdapat >6 rumah** di satu RT yang memiliki kasus konfirmasi positif (dalam perawatan/ isolasi mandiri) selama 7 hari terakhir

NO	KECAMATAN	JML DESA	JML RT	JUMLAH RT ZONASI PPKM			
				MERAH	ORANGE	KUNING	HIJAU
1	Ampelgading	13	316	0	0	1	315
2	Bantur	10	490	0	0	19	471
3	Bululawang	14	351	0	0	2	349
4	Dampit	12	712	0	0	17	695
5	Dau	10	354	0	0	4	350
6	Donomulyo	10	486	0	0	0	486
7	Gedangan	8	358	0	0	5	353
8	Gondanglegi	14	383	0	0	31	352
9	Jabung	15	486	0	0	15	471
10	Kalipare	9	460	0	0	14	446
11	Karangploso	9	519	0	0	13	506
12	Kasembon	6	194	0	0	22	172
13	Kepanjen	18	464	0	0	138	326
14	Kromengan	7	233	0	0	15	218
15	Lawang	12	635	0	0	27	608
16	Ngajum	9	329	0	0	21	308
17	Ngantang	13	348	0	0	6	342
18	Pagak	8	329	0	0	10	319
19	Pagelaran	10	293	0	0	18	275
20	Pakis	15	853	0	0	29	824
21	Pakisaji	12	370	0	0	28	342
22	Poncokusumo	17	824	0	0	27	797
23	Pujon	10	308	0	0	1	307
24	Singosari	17	890	0	0	45	845
25	Sumbermanjing Wetan	15	580	0	0	18	562
26	Sumberpucung	7	257	0	0	20	237
27	Tajinan	12	312	0	0	15	297
28	Tirtoyudo	13	297	0	0	30	267
29	Tumpang	15	652	0	0	4	648
30	Turen	17	715	0	0	18	697
31	Wagir	12	385	0	0	13	372
32	Wajak	13	428	0	0	22	406
33	Wonosari	8	336	0	0	0	336
TOTAL		390	14.947	0	0	648	14.299

KETERSEDIAAN OBAT DAN BAHAN MEDIS HABIS PAKAI

KETERSEDIAAN OBAT			
NO	NAMA ITEM	JUMLAH	SATUAN
1	Zegavit tabelt	43.415	Tab
2	Azitromycin tablet	38.250	Tab
3	Vit c 250 mg	284.210	Tab
4	Zinc tablet	20.980	Tab
5	Redemsivir injeksi	0	Vial
6	Favipiravir tablet	0	Tab
7	Oseltamivir tablet	0	Tab
BAHAN MEDIS HABIS PAKAI			
NO	NAMA ITEM	JUMLAH	SATUAN
1	Hazmat Medis	2.820	Pcs
2	Hazmat Jenazah		Pcs
3	Sarung Tangan Pendek Non Steril	2.097	box @ 50 psg
4	Sarung Tangan Panjang		Buah
5	Masker KN95	35.450	Pcs
6	Masker N95	1.800	Pcs
7	Masker Kain		Buah
8	Masker Bedah	14.707	box @ 50 psg
8	Masker FFP2NR	3280	pcs
9	Prodestan	713	L
10	Alkohol	3.193	L
11	Surgical Gown	1.551	Pcs
12	Kantong Mayat	155	Buah
13	Rapid antigen	3300	Tes
14	Paket Tes PCR		Tes
15	VTM		Tes